

| | | | |
|----------------------------------|--------------------------------------------------------------------------------------------------------------------------------------------------------------------------------------------------------------------------------------------------------------------------|------------------------|--------------------|
| COLECCION | fondo documental emilio duhart h. | | |
| TIPO UNIDAD DOCUMENTAL | Fotografía b/n | INVENTARIO | |
| CÓDIGO DE REFERENCIA | FED - F01-0029 | CÓDIGO ANTERIOR | |
| AUTOR / PRODUCTOR | | | |
| NOTA DE AUTOR / PRODUCTOR | Arquitectos: Duhart H., Emilio / Larraín García - Moreno, Sergio | | |
| TÍTULO | Fotografía de una maqueta de la Villa Presidente Ríos | | |
| NOTA DE TÍTULO | Compañía de Acero del Pacífico | | |
| LUGAR | Fundo Las Higueras. Concepción. VIII Región | | |
| FECHA DOCUMENTAL | DÍA | MES | AÑO 1947 |
| ALCANCE Y CONTENIDO | <p>Fotografía de una maqueta que representa una vista de conjunto de la Villa Presidente Ríos, en la ciudad de Concepción.</p> <p>Nota: Publicada en el libro Montealegre Klenner, Alberto. Emilio Duhart. Arquitecto. Santiago, Chile : Ediciones ARQ, 1994.</p> | | |
| IMPRESION |  | | |
| FUENTE | | | |
| NOTAS SECUNDARIAS | | | |
| COPIAS | Documento con respaldo digital (agosto 2007); y subido al Sitio Web del Archivo (enero 2015). | | |
| ESTADO DE CONSERVACIÓN | | | |
| LENGUA / ESCRITURA | IDIOMA PRINCIPAL | Español | IDIOMA SECUNDARIO |
| SOPORTE / FORMATO | 10 x 17 cm | CANTIDAD | 1 |
| DESCRIPTOR RELEVANTE | VIVIENDA SOCIAL | | |
| CONTROL | AUTOR FICHA | Paloma Parrini R. | INGRESO 26 04 2002 |
| | ACTUALIZACIÓN | | FECHA |

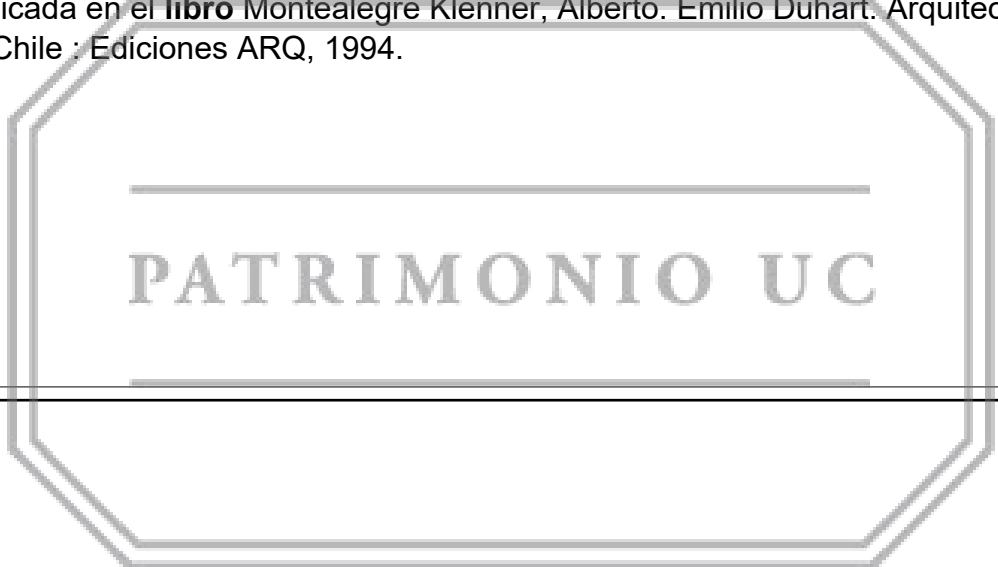
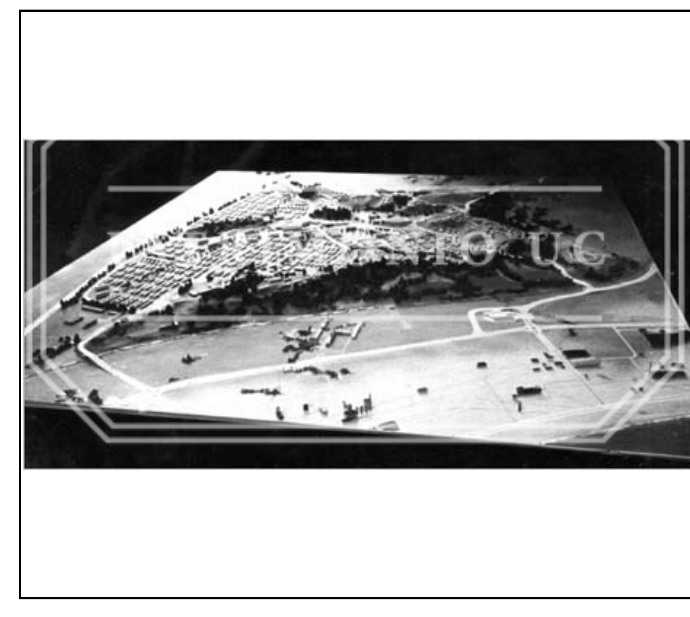

Fotografía b/n FED - F01-0029