

CALLE JORG

JARDIN PRINCIPAL

(0.05)

SALA ESTAR
6.000 2.050 m.c.

CORTE A-B

PATRIMONIO UC

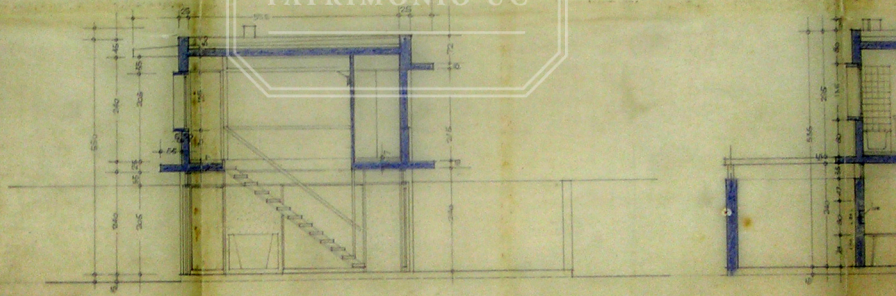

PROPIEDAD DEL SEÑOR CARLOS ANDRADE GEYWITZ • UBICADO EN LA CALLE JORGE VI° N° 75
 • COMUNA LAS CONDES

Carlos Andrade Geywitz