

REMODELACION DEL CENTRO

45

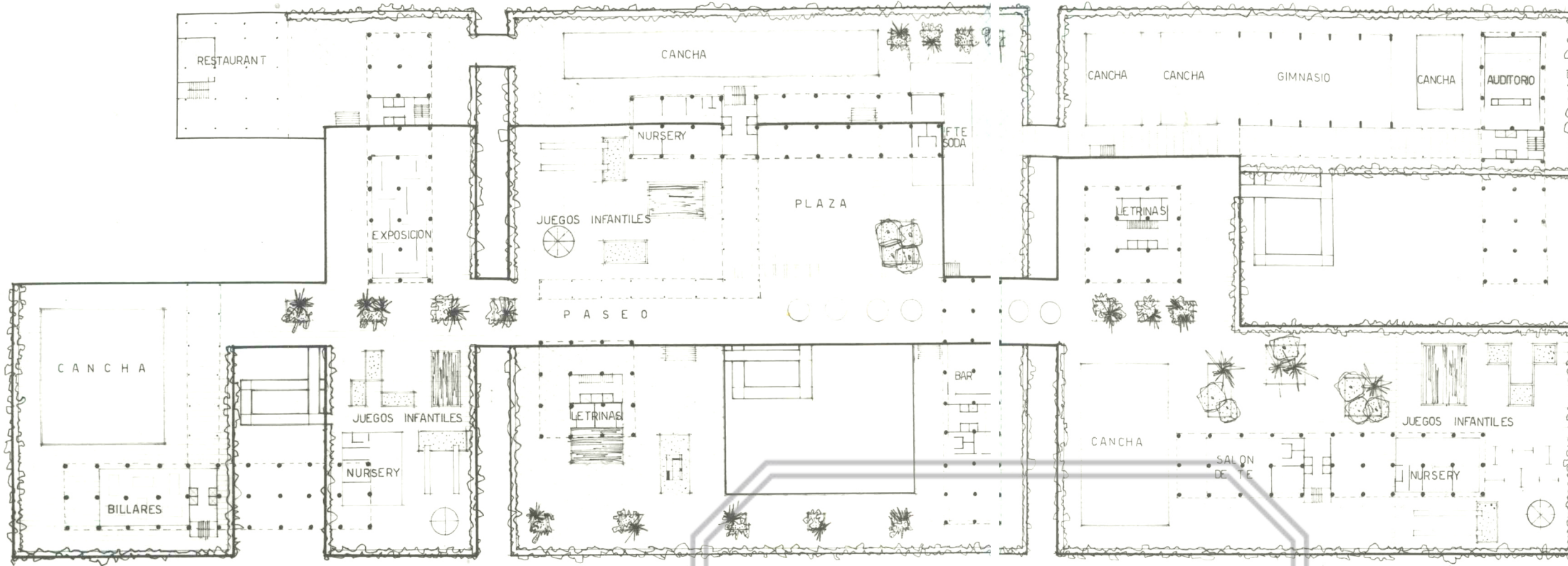

PLANO SOCIAL
PATRIMONIO UC

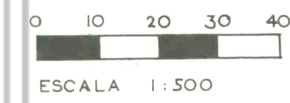

CORTES

UNIVERSIDAD CATOLICA
FACULTAD DE ARQUITECTURA
INSTITUTO DE PLANEAMIENTO
URBANISMO Y VIVIENDAS

LA NUEVA
ARQUITECTURA

SUPERFICIE DEL TERRENO- 4.7 HA.

SUPERFICIE EDIFICADA.

SUBTERRANEO	29.400 M ²
NIVEL TERRENO	38.220
NIVEL SOCIAL	3.150
HABITACION	49.700
OFICINAS	28.200
SUPERFICIE TOTAL	161.670 M²

COSTOS

VALOR ESTIMATIVO DEL METRO CUADRADO EDIFICADO	\$55.000
VALOR TOTAL	\$8.891.250.000

NUMERO DE HABITANTES

HABITACION- 17 M ² POR HAB.	TOTAL 2.900 HAB
OFICINA - 15 M ² POR HAB.	TOTAL 1.880 HAB
NUMERO DE HABITANTES-4.780	

DENSIDAD- 1.020 HAB./ HA.
ESTACIONAMIENTO- 440 AUTOMOVILES.-

PROF. E. DUHART ALUM. OSCAR ZACCARELLI Y M. PEREZ DE A.
AYUD. F. SILVA WALTER MALSCH