

# REMODELACION DEL CENTRO

45

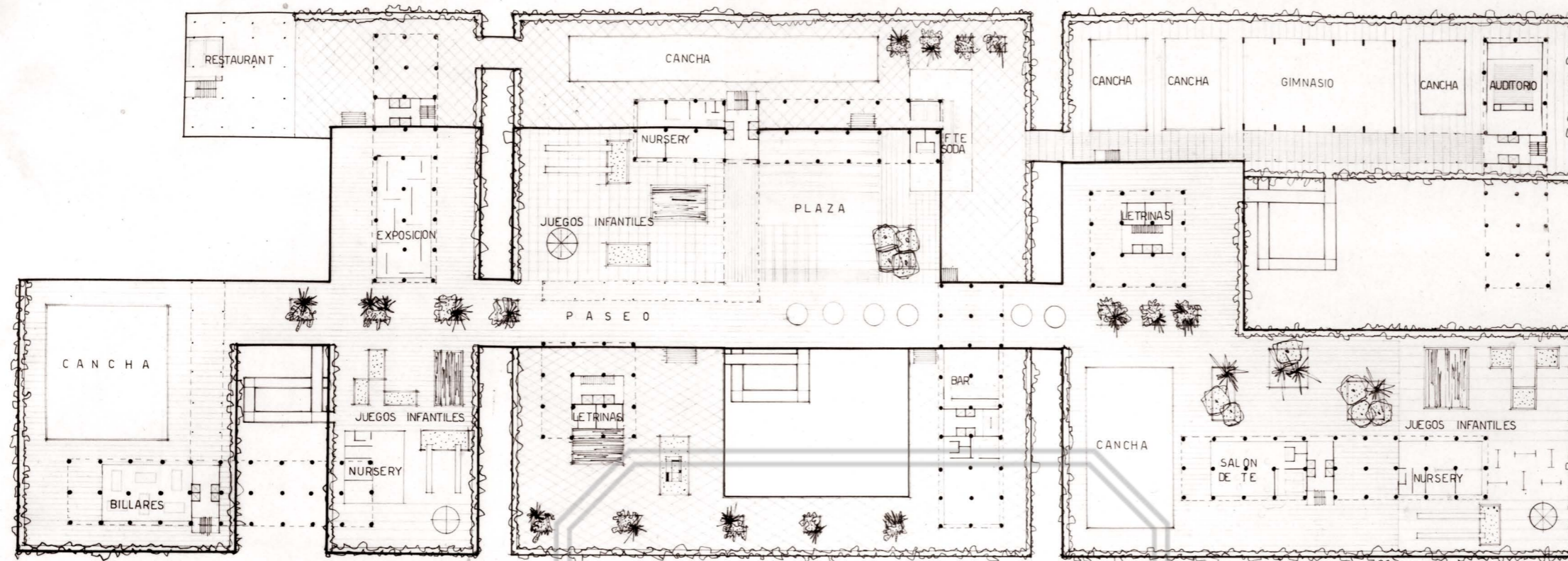

PLANO SOCIAL

PATRIMONIO UC

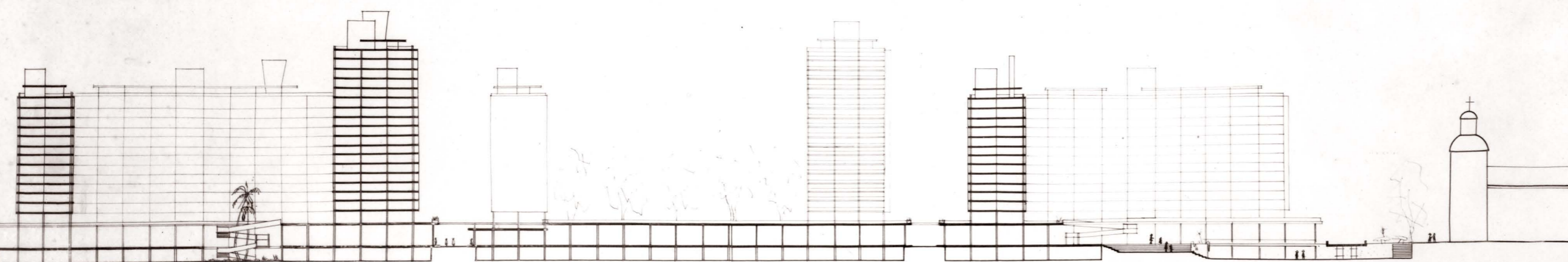
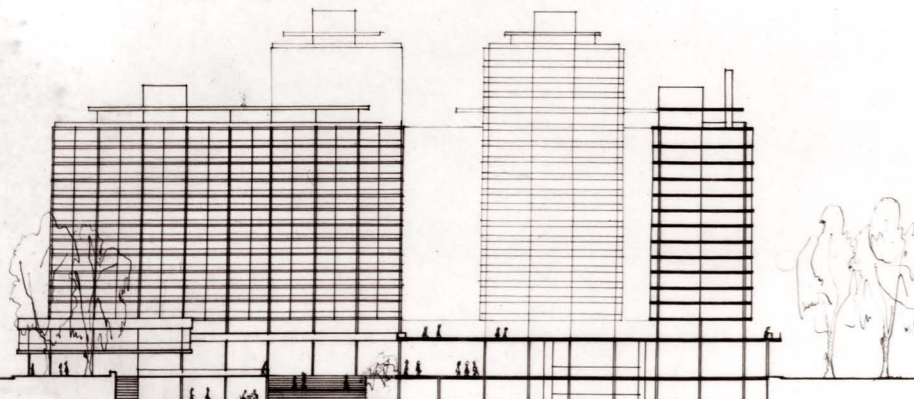
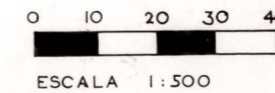

CORTES

UNIVERSIDAD CATOLICA  
FACULTAD DE ARQUITECTURA  
INSTITUTO DE PLANEAMIENTO  
URBANISMO Y VIVIENDAS

LA NUEVA  
ARQUITECTURA

SUPERFICIE DEL TERRENO- 4.7 HA.

SUPERFICIE EDIFICADA.

SUBTERRANEO	59.400 M <sup>2</sup>
NIVEL TERRENO	38.220
NIVEL SOCIAL	6.150
HABITACION	49.700
OFICINAS	28.200
<b>SUPERFICIE TOTAL</b>	<b>161.670 M<sup>2</sup></b>

COSTOS

VALOR ESTIMATIVO DEL  
METRO CUADRADO EDIFICADO \$55.000  
VALOR TOTAL \$8.891.850.000

NUMERO DE HABITANTES  
HABITACION- 17 M<sup>2</sup> POR HAB.  
TOTAL 2.900 HAB.  
OFICINA - 15 M<sup>2</sup> POR HAB.  
TOTAL 1.060 HAB.  
NUMERO DE HABITANTES-4.780

DENSIDAD- 1.020 HAB./ HA.

ESTACIONAMIENTO- 440 AUTOMOVILES.-

PROF. E. DUHART ALUM. OSCAR ZACCARELLI V.  
M. PEREZ DE A.  
AYUD. F. SILVA WALTER MALSCH