

PROJET POUR UN CONCOURS

UN VILLAGE D'ENFANTS
UN VILLAGE COMME UNE MAISON

PIET BLOM

PROJECT FOR A COMPETITION

A VILLAGE OF CHILDREN
A VILLAGE LIKE A HOME

PIET BLOM

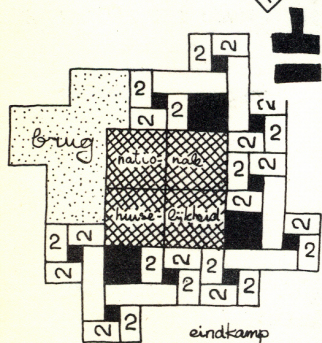
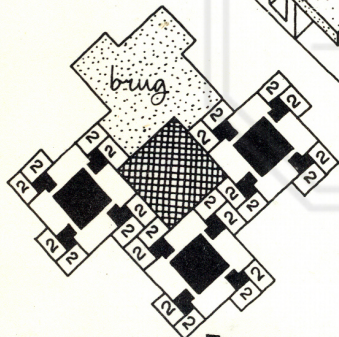
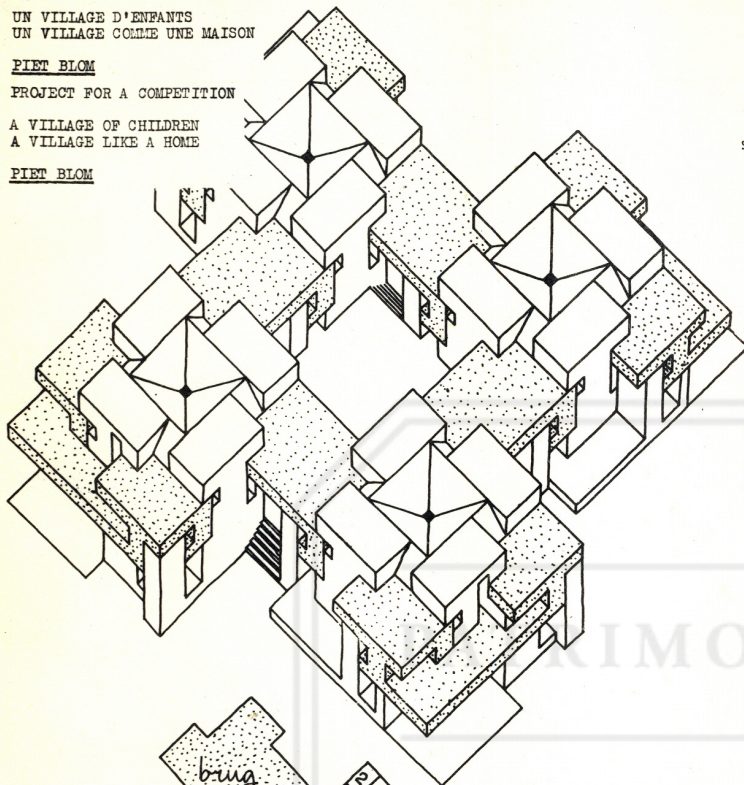

IN THE PRELIMINARY TEST THE DORMITORY HOUSES WITH THEIR GROUPS OF FRIENDS ARE THE INCUBATORS OF A FAMILY HOME, IN THE FINAL TEST THEY ARE THE INCUBATORS OF A NATIONALITY.

THE CHARACTER OF THE FAMILYHOME IN THE PRELIMINARY TEST IS THE NATIONALITY IN THE FINAL TEST. THIS IS THE TRUE RELATIONSHIP BETWEEN THE PRELIMINARY AND FINAL TESTS. IT BECAME: FAMILYHOME ONLY REACHES FULLER DEVELOPMENT IN A NATIONALITY. THE DOMESTICITY OF THE DORMITORY HOUSE IS INCREASED, THAT OF THE FAMILY LIVING-ROOM DECREASED, EXTRA A NATIONAL DOMESTIC MILIEU + SERVICE HOUSE (BRIDGE).

IN OTHER WORDS, A DECREASE IN DOMESTICITY IS REACHED 'PER 1/3 NATIONALITY'.

IN THE PROGRAMME THE SOLE REQUIREMENT OF NATIONALITIES IS THAT THEY SHOULD MAKE A PLACE FOR DOMESTICITY OUTSIDE THE FAMILY GROUP, IN THE CERTAINTY THAT IS ALSO WILL WORK THROUGH 'NATIONAL ENERGY'.

18

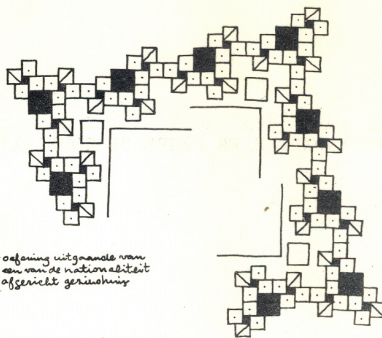

oefening uitgaande van een vorm de nationaliteit afgericht gericht

is juiste → consequentie demaricering

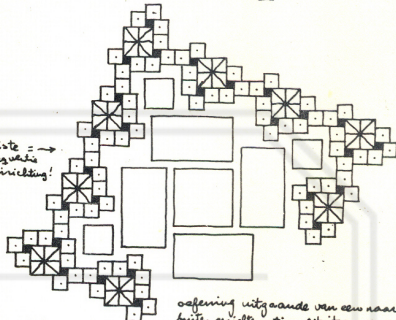

oefening uitgaande van een vorm buiten geïsoleerde nationaliteit en dan op de nationaliteit betrokken gericht

22

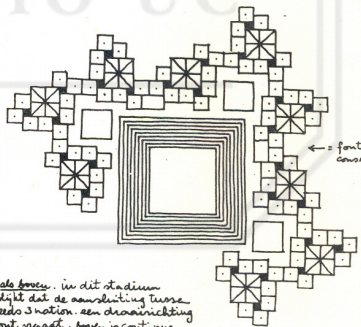

de bron: in dit stadium ligt dat de aanleiding tot steeds 3 nation een demaricering font raagt. boven continue built de 3, hier continue binnen de 3.

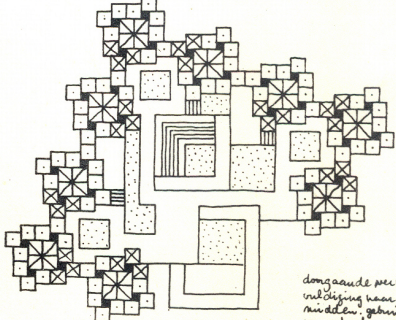

domestische vermenigvuldiging naar het nu d'een gebied van 4 hoeken van 3 programma's.

het programma theater is het programma p.m.t. dat gelinkt bij voort gezwoerd van de maai in alle domeinen ligt op geoliteer. nu het gezwoerd is in de hit uitkomen en teeng brengen tot de proporties om in te baten.

zo wie's punt: wat is het als er geen vorm stelling gegeven wordt: het theater is enkel dat, bezield door, het is een grotere toepassing van een gebouwd worden van een alle draag verkeer.

in dit bevoorrechte theater moet het 'tonaal spelen' idee dat op een velle plaats in de verdelingen zit in alle gevelen kunnen worden. daarom niet zo als verwacht een eenvoud theater om van een gewone gevel te kisten. a. dan omg. de 3 de een schip theater in dan nog de 3 velle plaatsen van je door. 'gevoeren' te doen als om zelf tonaal speelt.

het theater is de specie tussen de st. v. vollore uit heimwee, het

het is een soort van voet van te bieden. het moet een aantal eult leggen van keuren op betonnen theater.

oefening met het veld van de opgave.

oefening met het veld van de opgave.

