

COLECCION	fondo especial de investigaciones		
TIPO UNIDAD DOCUMENTAL	Plano	INVENTARIO	
CÓDIGO DE REFERENCIA	FEI.020 - PLc08-0006 (Carpeta colgante)	CÓDIGO ANTERIOR	AV - 0007
AUTOR / PRODUCTOR	Goycoolea I., Roberto / Duhart H., Emilio		
NOTA DE AUTOR / PRODUCTOR			
TÍTULO	Proyecto BIBLIOTECA CENTRAL DE LA UNIVERSIDAD DE CONCEPCIÓN		
NOTA DE TÍTULO			
LUGAR	Concepción. VIII Región		
FECHA DOCUMENTAL	DÍA	MES	AÑO 1966 - 1968
ALCANCE Y CONTENIDO	<p><b>Planos copia de:</b> Planta acceso nivel - Planta altillo nivel - Planta piso lectura nivel - Planta piso recogido nivel - Corte A y B - Elevaciones nor poniente y sur oriente - Elevaciones sur poniente y nor oriente - Escantillón fachada nor poniente y sur oriente - Escantillón fachada sur oriente y nor poniente.</p>		
IMPRESION			
FUENTE	<p>Material <b>recopilado</b> para el Seminario de Investigación "Arquitectura de los sesenta en Chile. Cambio, utopía y disolución. 1960 - 1973". Universidad Católica de Chile. Escuela de Arquitectura, Primer semestre de 1997.  <b>Profesores:</b> Manuel Moreno G., Fernando Pérez O., y Horacio Torrent Sch.</p>		
NOTAS SECUNDARIAS	Planos numerados del 1 al 9.		
COPIAS	Dos láminas con <b>respaldo digital</b> (septiembre 2013); y una <b>subida</b> al Sitio Web del Archivo (2013).		
ESTADO DE CONSERVACIÓN			
LENGUA / ESCRITURA	IDIOMA PRINCIPAL	Español	IDIOMA SECUNDARIO
SOPORTE / FORMATO	Pliego	CANTIDAD	10
DESCRIPTOR RELEVANTE			
CONTROL	AUTOR FICHA	Paloma Parrini R.	INGRESO 13 12 1999
	ACTUALIZACIÓN	Paloma Parrini R.	FECHA 17 12 1999 / 12 06 2008

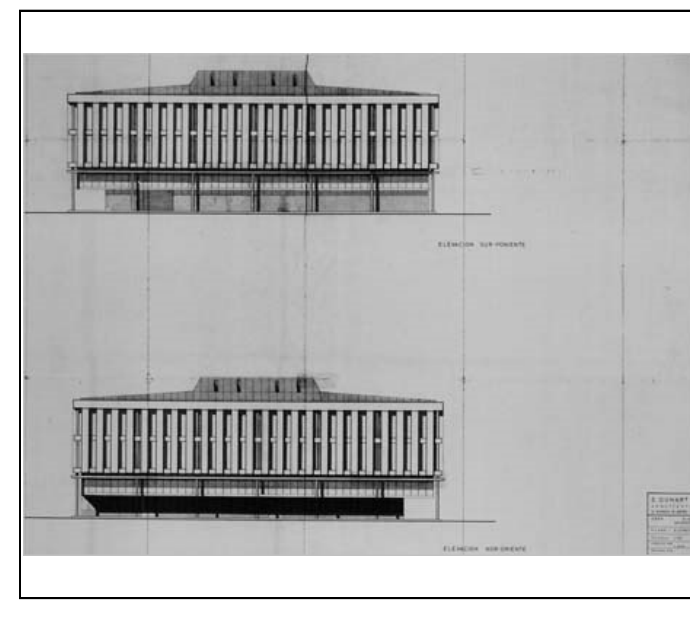

Plano

FEI 020 - PLc08-0006