

COLECCION	fondo documental rené combeau t.		
TIPO UNIDAD DOCUMENTAL	Fotografía b/n	INVENTARIO	
CÓDIGO DE REFERENCIA	FRC - F01-0121	CÓDIGO ANTERIOR	
AUTOR / PRODUCTOR	Combeau T., René		
NOTA DE AUTOR / PRODUCTOR	Arquitectos: Bresciani B., Carlos / Valdés Ph., Héctor / Castillo V., Fernando / García - Huidobro G., Carlos		
TÍTULO	Fotografía de maqueta Edificio Compañía de Acero del Pacífico (CAP)		
NOTA DE TÍTULO			
LUGAR	Huachipato. Talcahuano. VIII Región		
FECHA DOCUMENTAL	DÍA	MES	AÑO
		01	1965
ALCANCE Y CONTENIDO	<p>Fotografía (contacto) maqueta Edificio Compañía de Acero del Pacífico. Perspectiva panorámica de conjunto.</p> <p>Nota: En sobre original "Cap exágonos". Negativo en FRC - N02-0290.</p>		
IMPRESION			
FUENTE			
NOTAS SECUNDARIAS			
COPIAS	Documento con respaldo digital (2004); y subido al Sitio Web del Archivo (2005).		
ESTADO DE CONSERVACIÓN			
LENGUA / ESCRITURA	IDIOMA PRINCIPAL	IDIOMA SECUNDARIO	
SOPORTE / FORMATO	9 x 12 cm	CANTIDAD	1
DESCRIPTOR RELEVANTE			
CONTROL	AUTOR FICHA	INGRESO	
	Paloma Parrini R.	11 10 2000	
	ACTUALIZACIÓN	FECHA	
	Paloma Parrini R.	09 12 2005	

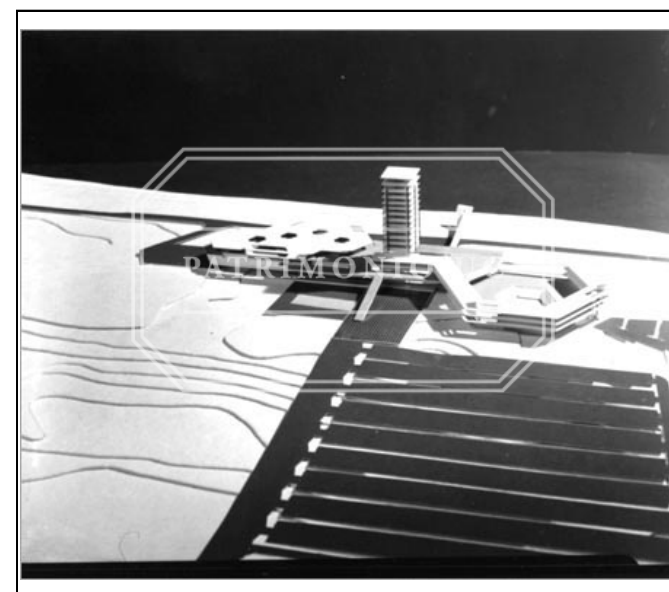

Fotografía b/n FRC - F01-0121