

PATRIMONIO UC

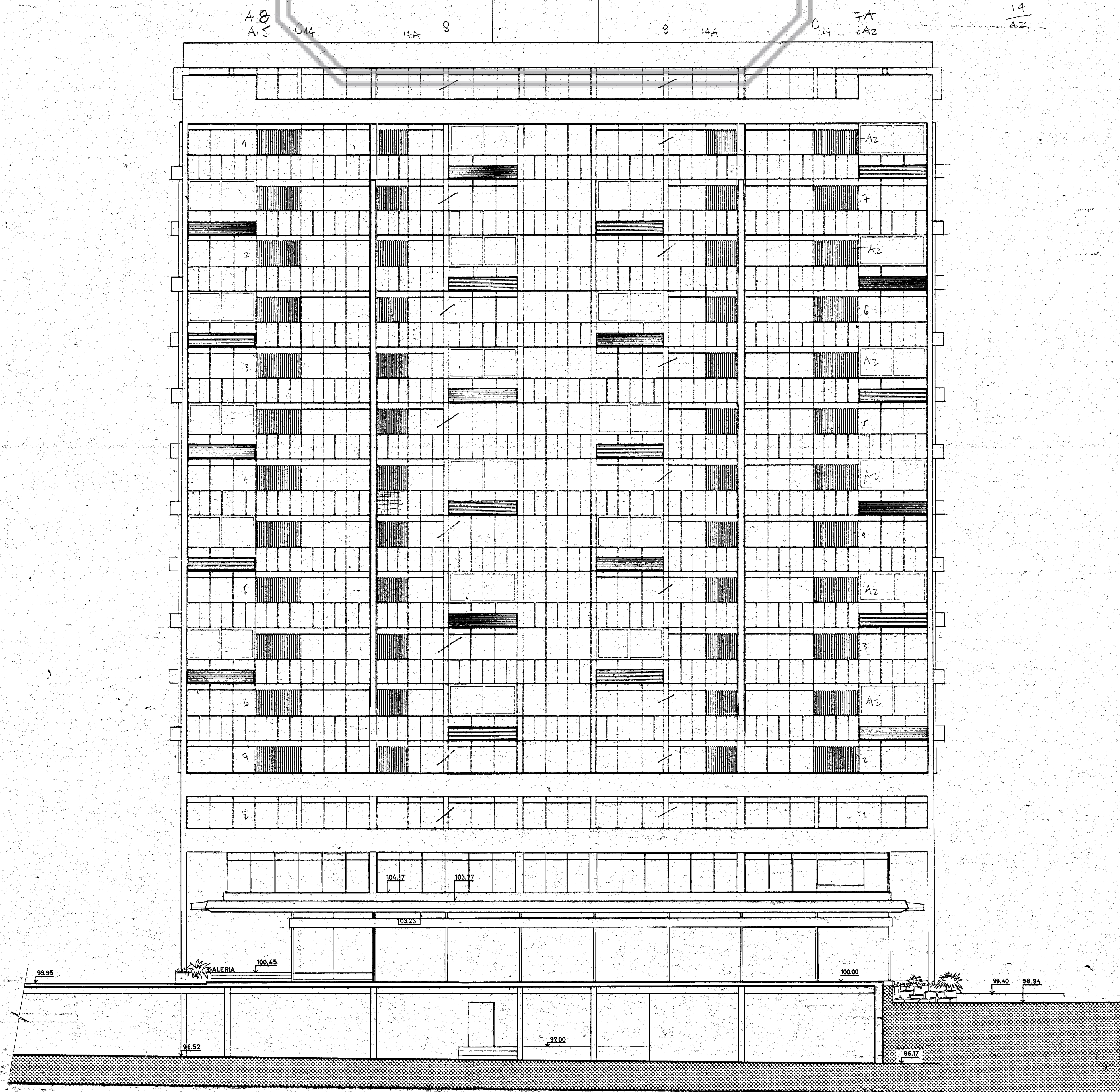

NOTA  
SE REPITE EL MISMO MOLDAJE Y CANTERIAS DE LA FACHADA ORIENTE.

C. BOLTON S. LARRAIN A. LORCA A R Q U I T E C T O S	C. BRESCIANI N. VALDES F. CASTILLO C.G. HUDOBRO	PLANO Nº P-A D-12 OBRA Nº 340
OBRA: EDIF. TORRES DE TAJAMAR	PROPIETARIO S.CONST. TORRES DE TAJAMAR S.A.	PERMISO FECHA
UBICACION: Providencia - M. Claro - Tajamar		comuna: Providencia calle: Nº
PLANO DE: FACHADA PONIENTE	ESCALA 1: 100	
<b>TT</b>		<b>EDIFICIO D</b>
MODIFICACION: 1	APROBACION PROPIETARIO	