

COLECCION	fondo documental jorge costabal e.		
TIPO UNIDAD DOCUMENTAL	Plano	INVENTARIO	
CÓDIGO DE REFERENCIA	FJC - PLr059-0044	CÓDIGO ANTERIOR	
AUTOR / PRODUCTOR	Costabal E., Jorge		
NOTA DE AUTOR / PRODUCTOR			
TÍTULO	Anteproyecto EDIFICIO MARIO RIVERA		
NOTA DE TÍTULO			
LUGAR	Torres de Guacerique. Honduras		
FECHA DOCUMENTAL	DÍA	MES	AÑO 1973
ALCANCE Y CONTENIDO	<p>Planos originales de: Planta - Planta tipo - Planta baja.</p> <p>Planos copia de: Planta baja - Planta tipo - Perspectiva de fachada.</p>		
IMPRESION			
FUENTE			
NOTAS SECUNDARIAS			
COPIAS	Tres láminas con respaldo digital (septiembre 2009); y dos subidas al Sitio Web del Archivo (octubre 2009).		
ESTADO DE CONSERVACIÓN	Algunas láminas bordes deterioradaos y manchas.		
LENGUA / ESCRITURA	IDIOMA PRINCIPAL	Español	IDIOMA SECUNDARIO
SOPORTE / FORMATO	Lámina	CANTIDAD	6
DESCRIPTOR RELEVANTE			
CONTROL	AUTOR FICHA	Paloma Parrini R.	INGRESO 22 12 2005
	ACTUALIZACIÓN		FECHA

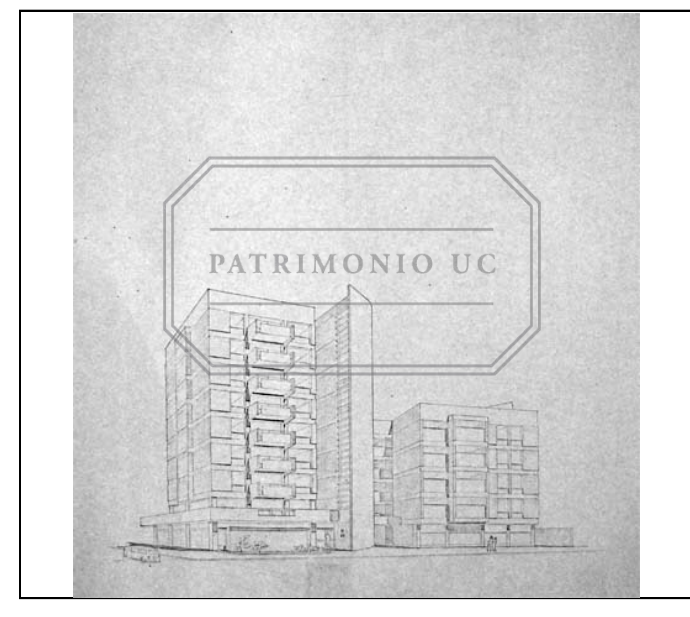

Plano

FJC - PLr059-0044