

COLECCION	fondo documental vicuña mackenna		
TIPO UNIDAD DOCUMENTAL	Negativo fotográfico	INVENTARIO	
CÓDIGO DE REFERENCIA	FVM - N02-0010	CÓDIGO ANTERIOR	
AUTOR / PRODUCTOR	Garreaud y Compañía		
NOTA DE AUTOR / PRODUCTOR			
TÍTULO	Negativo del Cerro Santa Lucía		
NOTA DE TÍTULO	10		
LUGAR	Santiago		
FECHA DOCUMENTAL	DÍA	MES	AÑO
ALCANCE Y CONTENIDO	Reproducción en negativo de la foto titulada "El jardín elíptico y el peñón de Huelén", tomada por Ilonka Csillag del "Álbum del Santa Lucía", de Benjamín Vicuña Mackenna, año 1874. Nota: Datos descriptivos extraídos del libro: Pérez de Arce A., Rodrigo. La montaña mágica / El Cerro Santa Lucía y la ciudad de Santiago. Santiago, Chile : Pontificia Universidad Católica de Chile. Escuela de Arquitectura, 1993.		
IMPRESION			
FUENTE			
NOTAS SECUNDARIAS			
COPIAS	Documento digitalizado para el Sitio Web del Archivo (2002).		
ESTADO DE CONSERVACIÓN			
LENGUA / ESCRITURA	IDIOMA PRINCIPAL		IDIOMA SECUNDARIO
SOPORTE / FORMATO	6 x 6 cm	CANTIDAD	1
DESCRIPTOR RELEVANTE	COMUNA DE SANTIAGO		
CONTROL	AUTOR FICHA	Paloma Parrini R.	INGRESO 11 11 1999
	ACTUALIZACIÓN	H.Torrent S. / P. Parrini R.	FECHA 080100

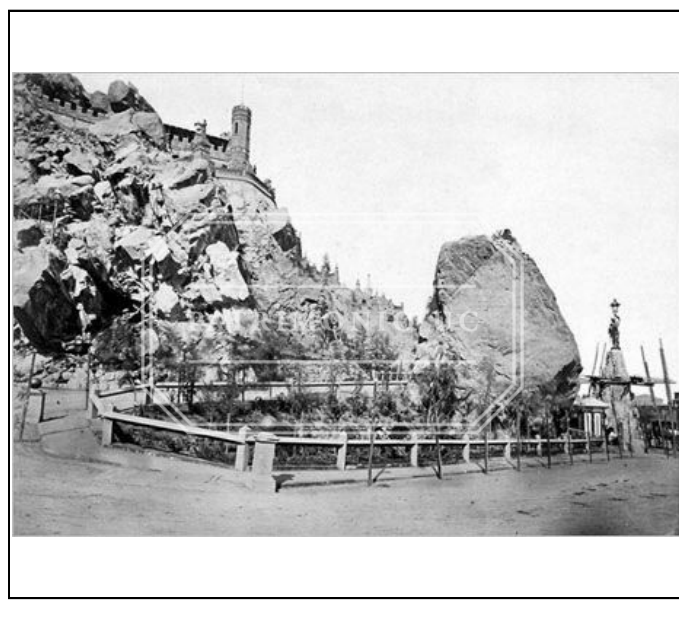

Negativo fotográfico FVM - N02-0010