

<b>COLECCION</b>	fondo documental vicuña mackenna		
<b>TIPO UNIDAD DOCUMENTAL</b>	Negativo fotográfico	<b>INVENTARIO</b>	
<b>CÓDIGO DE REFERENCIA</b>	FVM - N02-0029	<b>CÓDIGO ANTERIOR</b>	
<b>AUTOR / PRODUCTOR</b>	Garreaud y Compañía		
<b>NOTA DE AUTOR / PRODUCTOR</b>			
<b>TÍTULO</b>	Negativo del Cerro Santa Lucía		
<b>NOTA DE TÍTULO</b>	29		
<b>LUGAR</b>	Santiago		
<b>FECHA DOCUMENTAL</b>	DÍA	MES	AÑO
<b>ALCANCE Y CONTENIDO</b>	Reproducción en negativo de la foto titulada "El camino del poniente", tomada por Ilonka Csillag del "Álbum del Santa Lucía", de Benjamín Vicuña Mackenna, año 1874.  <b>Nota:</b> Datos descriptivos extraídos del libro: Pérez de Arce A., Rodrigo, La montaña mágica / El Cerro Santa Lucía y la ciudad de Santiago. Santiago, Chile : Pontificia Universidad Católica de Chile. Escuela de Arquitectura, 1993.		
<b>IMPRESION</b>			
<b>FUENTE</b>			
<b>NOTAS SECUNDARIAS</b>			
<b>COPIAS</b>	Documento digitalizado para el Sitio Web del Archivo (2002).		
<b>ESTADO DE CONSERVACIÓN</b>			
<b>LENGUA / ESCRITURA</b>	IDIOMA PRINCIPAL		IDIOMA SECUNDARIO
<b>SOPORTE / FORMATO</b>	6 x 6 cm	<b>CANTIDAD</b>	1
<b>DESCRIPTOR RELEVANTE</b>	COMUNA DE SANTIAGO		
<b>CONTROL</b>	<b>AUTOR FICHA</b>	Paloma Parrini R.	<b>INGRESO</b> 11 11 1999
	<b>ACTUALIZACIÓN</b>	H.Torrent S. / P. Parrini R.	<b>FECHA</b> 080100

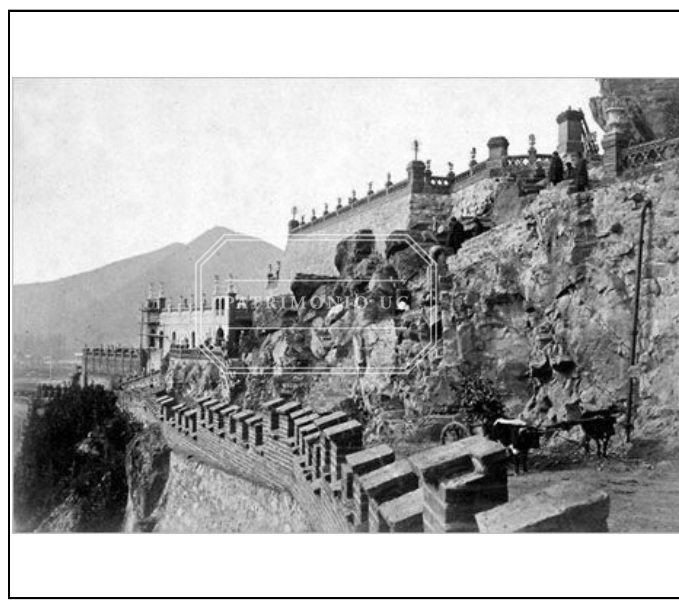

Negativo fotográfico FVM - N02-0029