

LAMINA ELEVACIONES

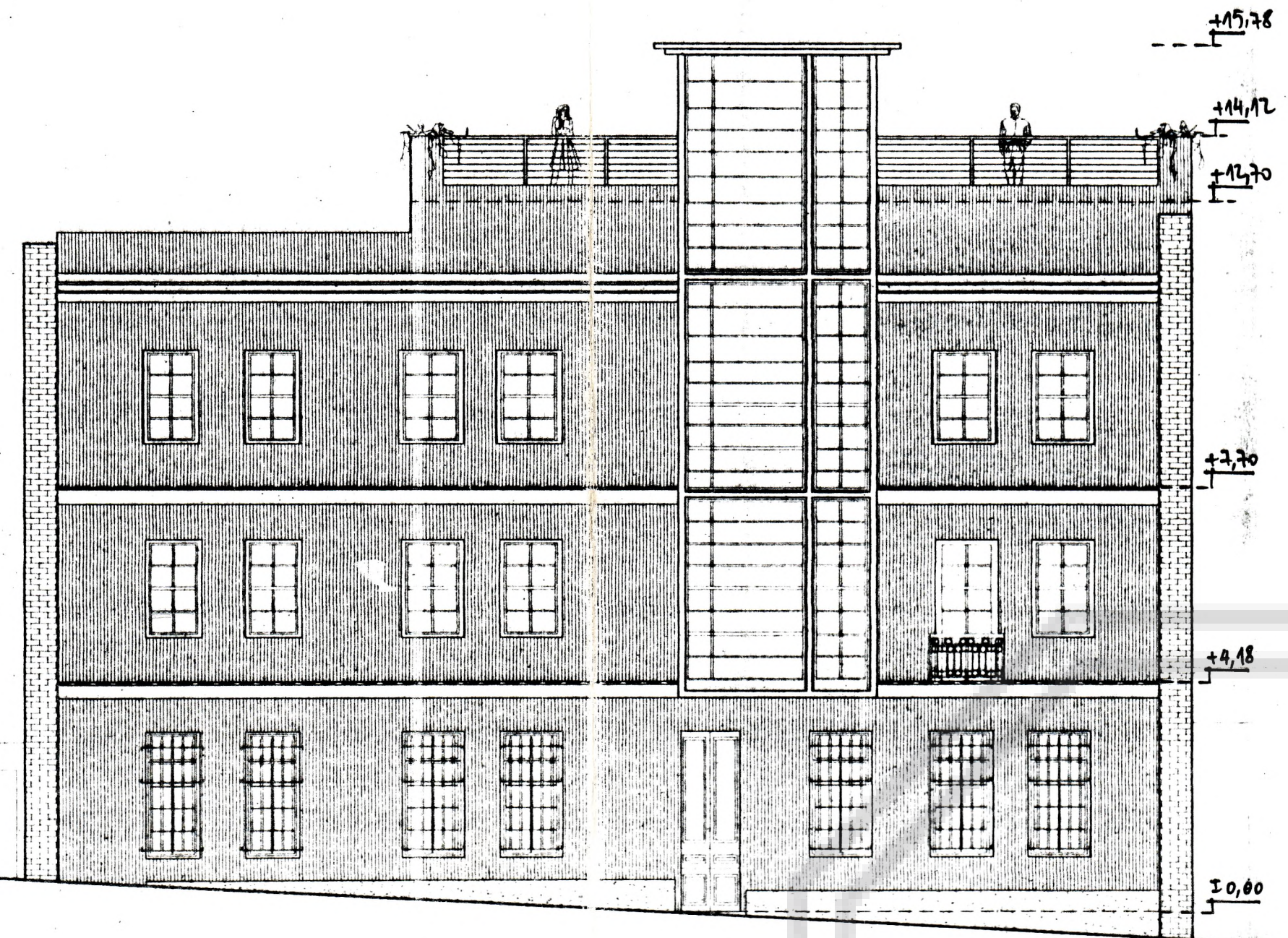

ELEVACION ORIENTE

1:100

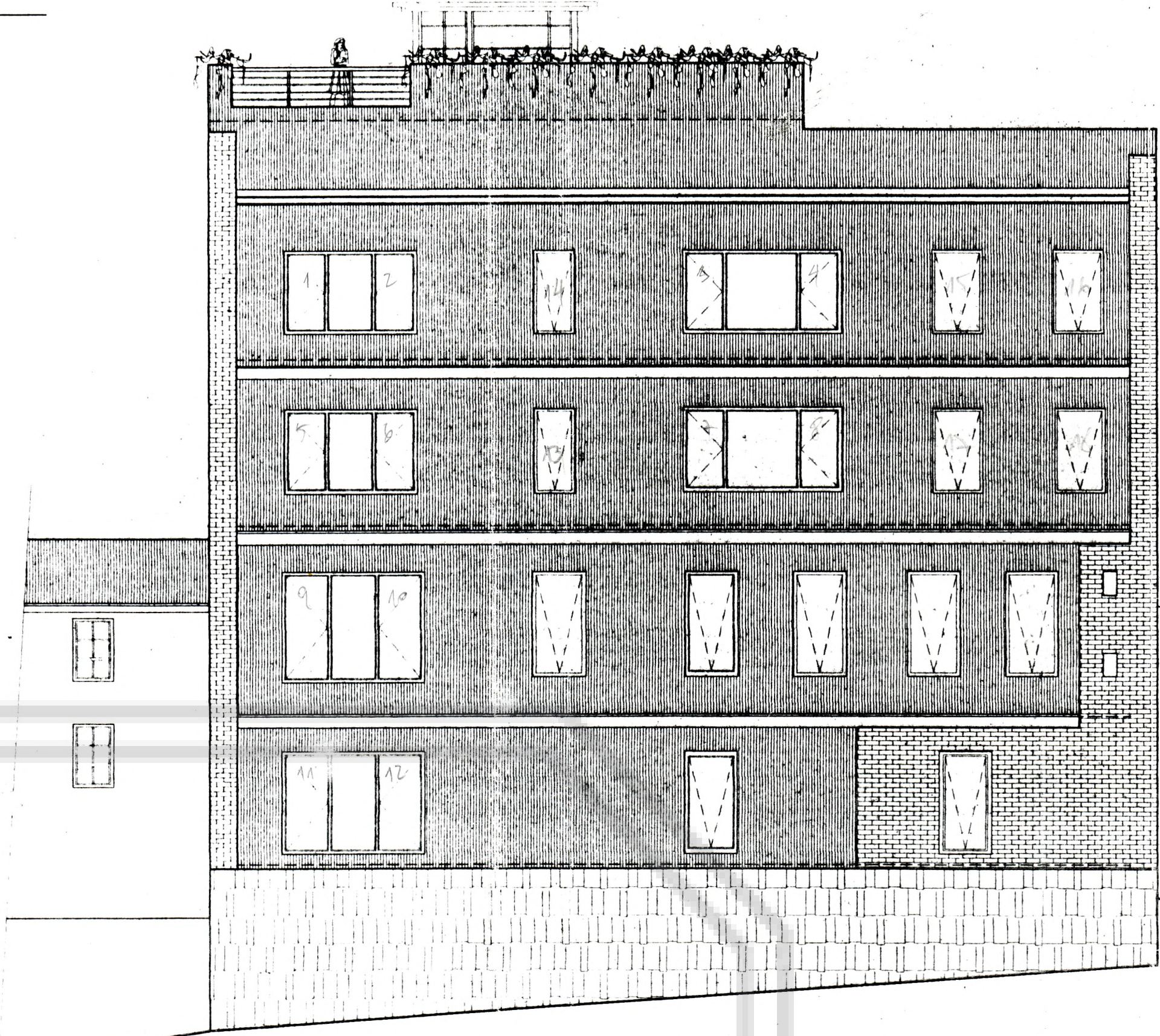

ELEVACION PONIENTE

1:100

PATRIMONIO UC

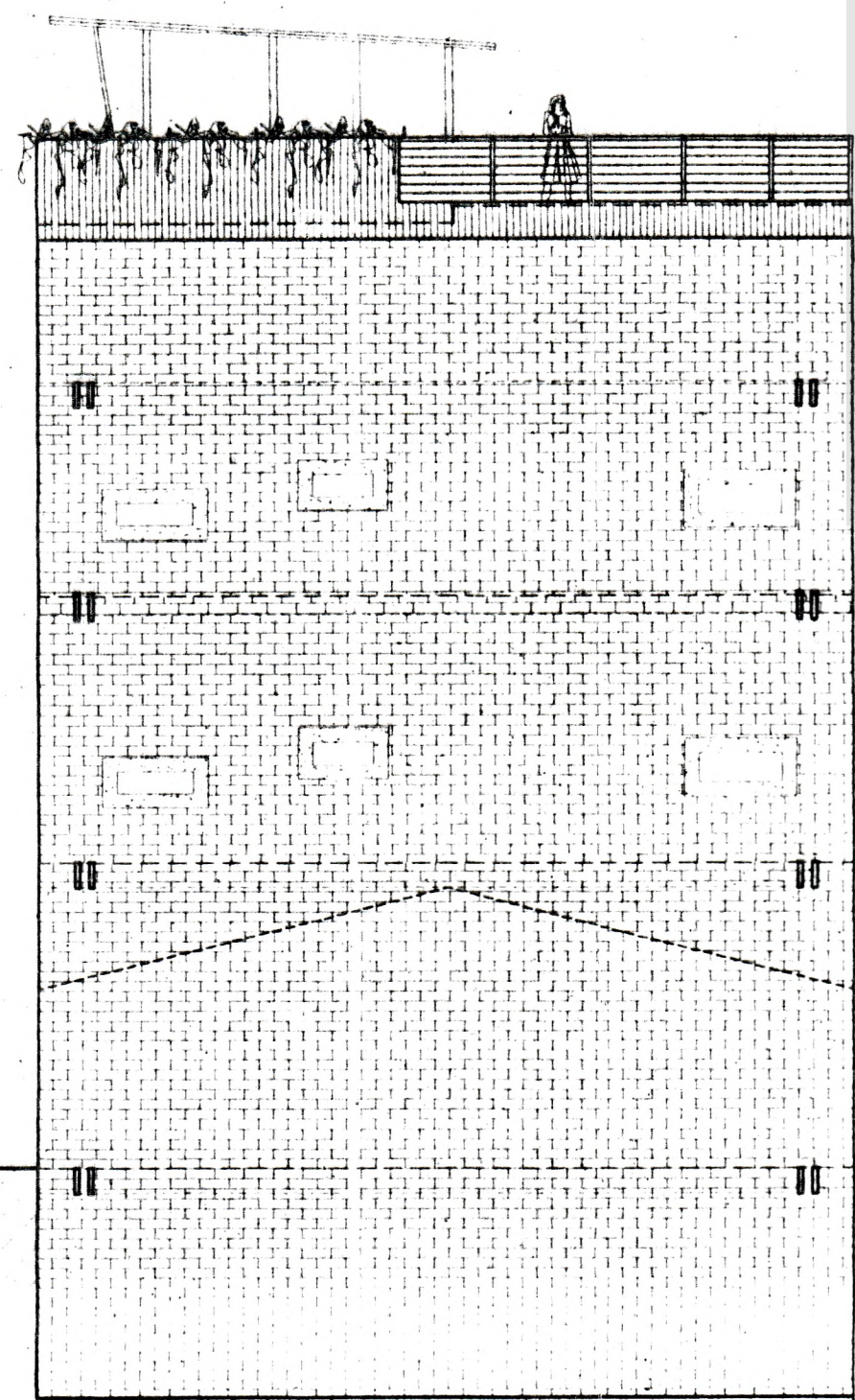

ELEVACION NORTE

1:100

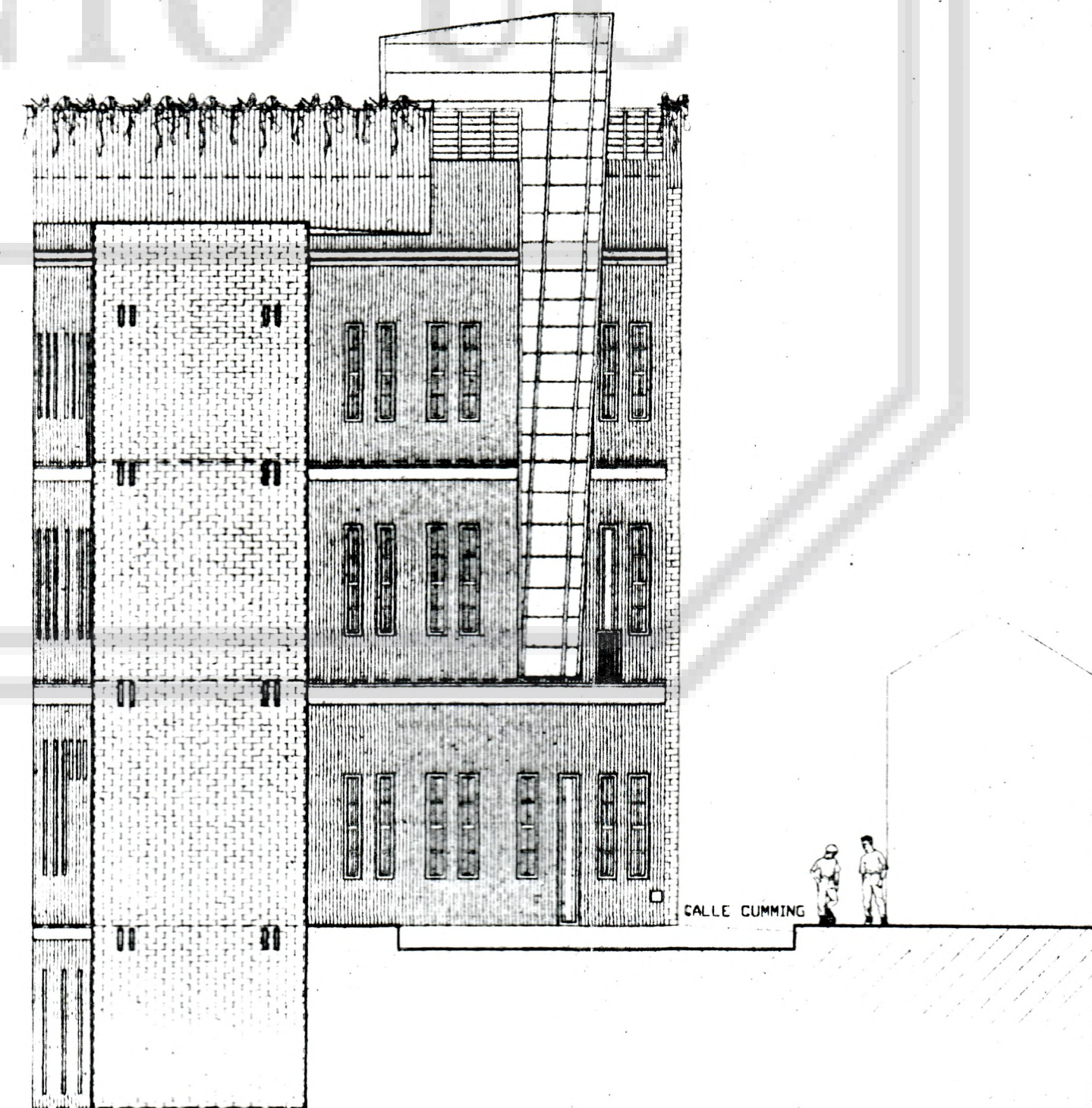

ELEVACION SUR

1:100

ES COPIA FIEL DEL DOCUMENTO APROBADO
Y ARCHIVADO EN ESTA DIRECCION DE OBRAS



VALPARAISO 04 JUL 2006

OBRA NUEVA
 Rehab. y Ampl. ob. 34
 de la I. Municipalidad de Valparaíso
 Serie Permiso N° 720
 Fecha: 03 JUN 2006
 Proyectista: L.G.T.V.C.
 y D.E.L. 2009
 Valparaíso
 Director de Obras

03 JUN 2006

- NOTAS:
- EXISTE IGUA DE VANOS EN FACHADA PONIENTE ACOGIDO A ART. 2.1.38 DE COUQUE EN RELACION A MANTENER EL ESTADO ORIGINAL DE UN INMUEBLE DE CONSERVACION HISTORICA
 - SE REGULARA EL ORDEN Y TAMAÑO DE LOS VANOS ORIGINALES PARA HACER UNA EQUIVALENCIA ENTRE LAS FACHADAS
 - LOS VANOS EN MURO CORTAFUEGO IRAN CON VIDRIO RESISTENTE A ALTAS TEMPERATURAS
 - LOS ELEMENTOS SOBRESALIENTES SOBRE EL TECHUMBRE SON TRANSPARENTES
 - EN CUANTO A LA TERRAZA Y SU EMPLAZAMIENTO EN EL EDIFICIO, ESTA IRA CON BARRANDAS JARDINERAS RETRANQUEADAS DE LOS DESLINDES PARA NO PERMITIR EL ABOGO POR SOBRE EL MEDIANO HACIA EL VECINO.

PROYECTO: EDIFICIO CUMMING	PROPIETARIO: CASTILLO VERRILLI SOCIEDAD LTDA
CON TENIDO: ELEVACIONES	UBICACION: CUMMING DE CERRO CANCEL VALPARAISO
LAMINA: 1	ESCALA: 1:100