

PROYECTO
PLANTA GENERAL
 escala 1:100

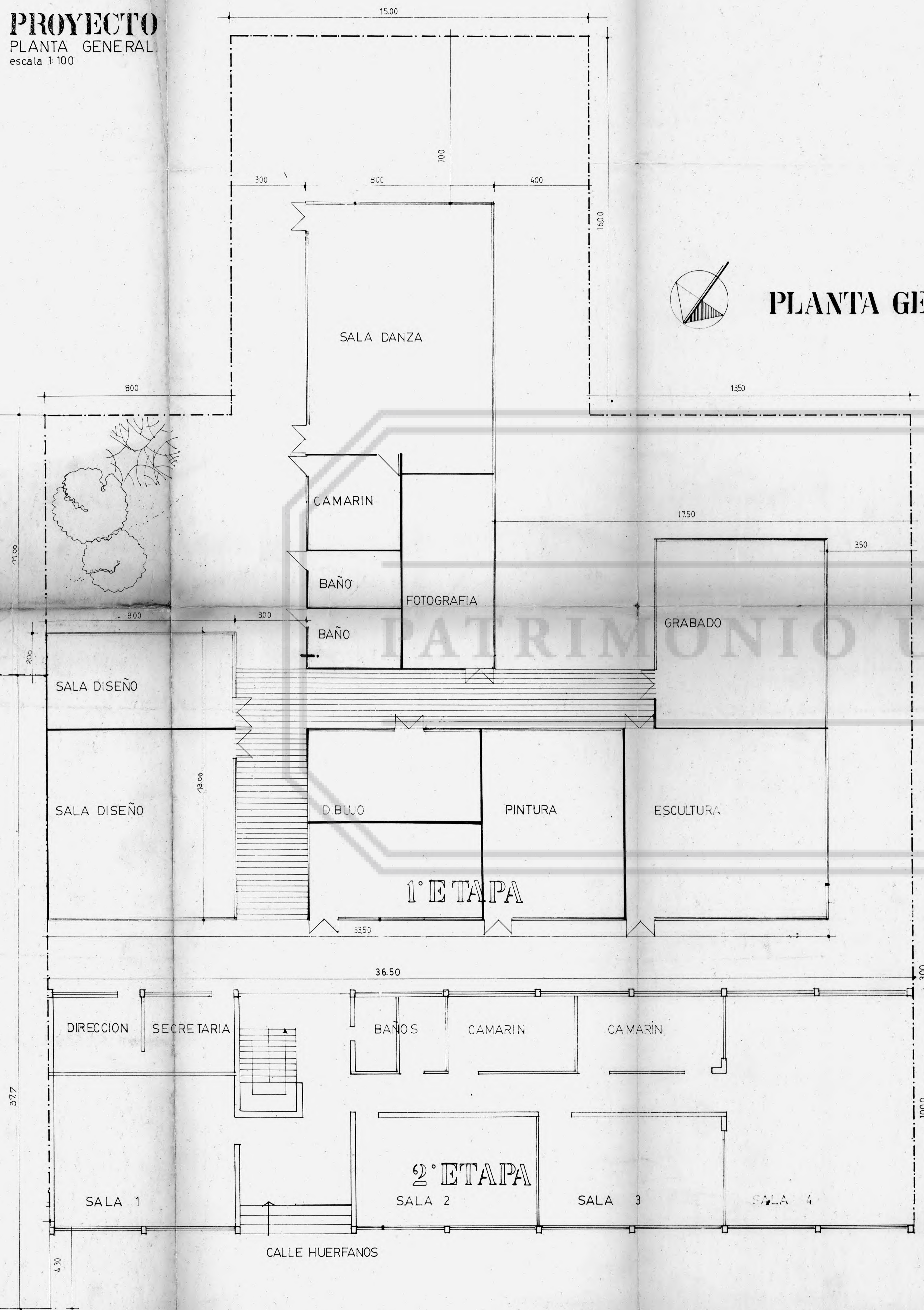

PLANTA GENERAL ESCALA 1:100

PLANO DE UBICACION
 ESCALA 1:500

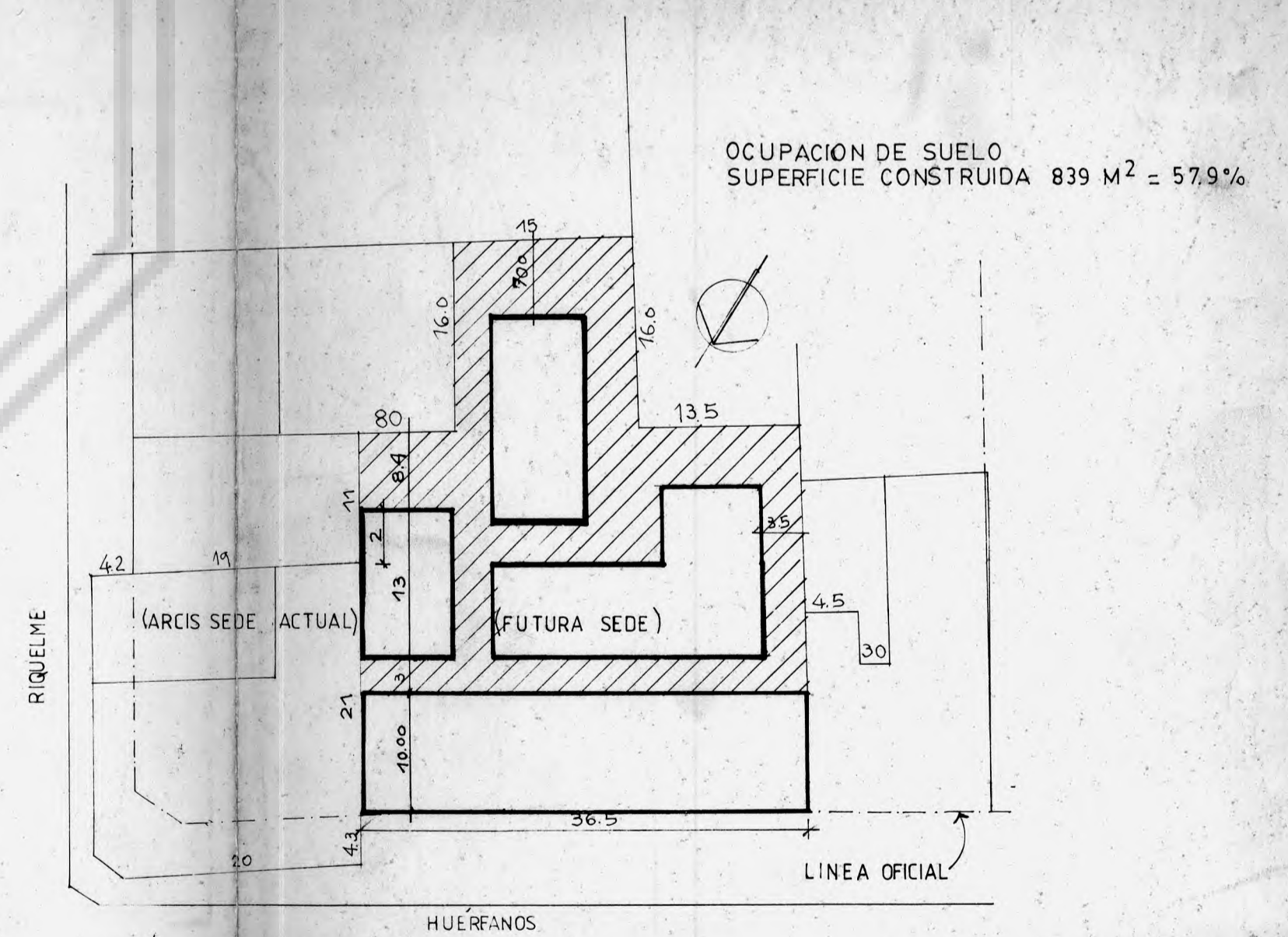

MUNICIPALIDAD DE SANTIAGO
 DEPARTAMENTO DE OBRAS MUNICIPALES
 SUB-DEPARTAMENTO DE PROYECTOS DE EDUCACION
 N° BO. *[Signature]* 5-9-88
 ARQUITECTO R. VIÑOR

INSTITUTO SUPERIOR DE ARTES Y CIENCIAS SOCIALES

UBICACION: HUERFANOS 1710 SANTIAGO

PROPIETARIO SOCIEDAD INMOBILIARIA PININEOS LTDA

[Signature]
 Arquitecto Marianela Herrera A.

[Signature]
 Rep.legal Pedro Domancic K.

LAMINA N°

1
 /6

ABRIL 1988

PLANTA ARQUITECTURA 1º NIVEL

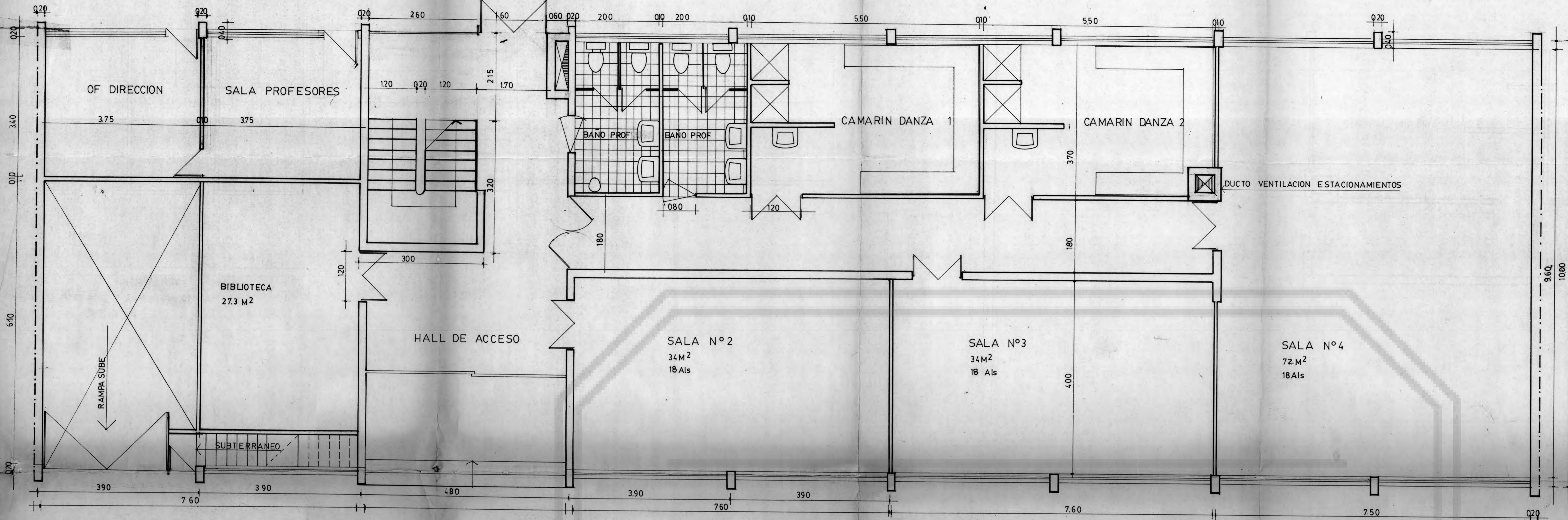

PLANTA ARQUITECTURA 2º NIVEL

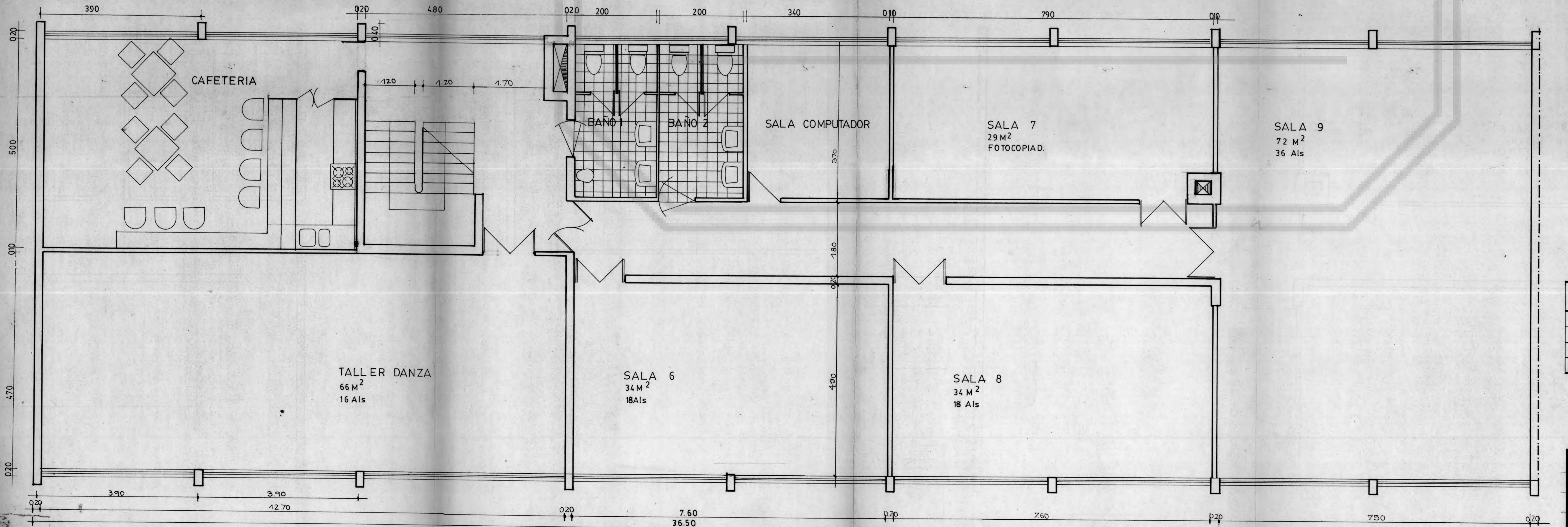

OCUPACION DE SUELO	1449 M ²	100%
SUPERFICIE CONSTRUIDA 1 ETAPA	474 M ²	
2 ETAPA	365	
SUP. TOTAL CONSTRUIDA	839 M ²	57.9%

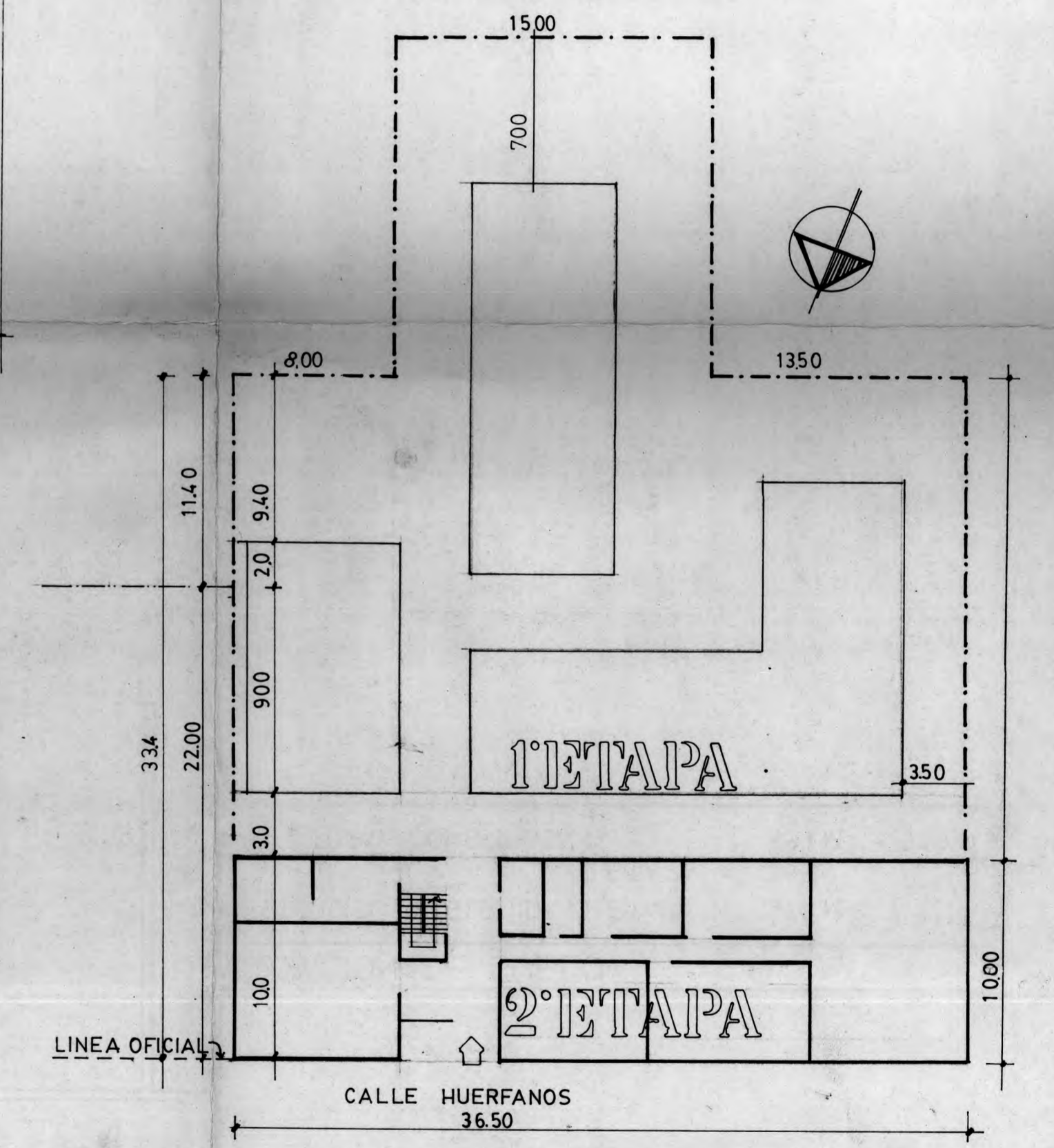

SALA Nº	M ²	ILUMINACION +17% EXIJIDO	PROYECTADO	VENTILACION +8% EXIJIDO	PROYECTADO
1	52.44	9 M ²	13.32 M ²	4.1 M ²	5.12
2-3-6-8	35.72	6	13.32	2.8	5.12
4-9	72	13	24.64	6.2	10.24
5	67.31	11	19.98	5.3	7.68

MUNICIPALIDAD DE SANTIAGO
 DEPARTAMENTO DE OBRAS MUNICIPALES
 SUB-DIVISION DE PLANIFICACION URBANA Y EDIFICACION
 Nº Bº 5-9-88
 ARQUITECTO R. VICIOT

ANTEPROYECTO 2ª ETAPA

INSTITUTO SUPERIOR DE ARTES Y CIENCIAS SOCIALES	
PROPIETARIO: SOCIEDAD INMOBILIARIA PIRINEOS LTDA.	
UBICACION: HUERFANOS Nº 1724 SANTIAGO	
Rep Legal: PEDRO DOMANCIC KRUGER	Arquitecto: MARIANELA HERRERA A.
MARZO 1988	MARZO 1988

3/6

PLANTA DE SUBTERRANEO
ESCALA 1:50

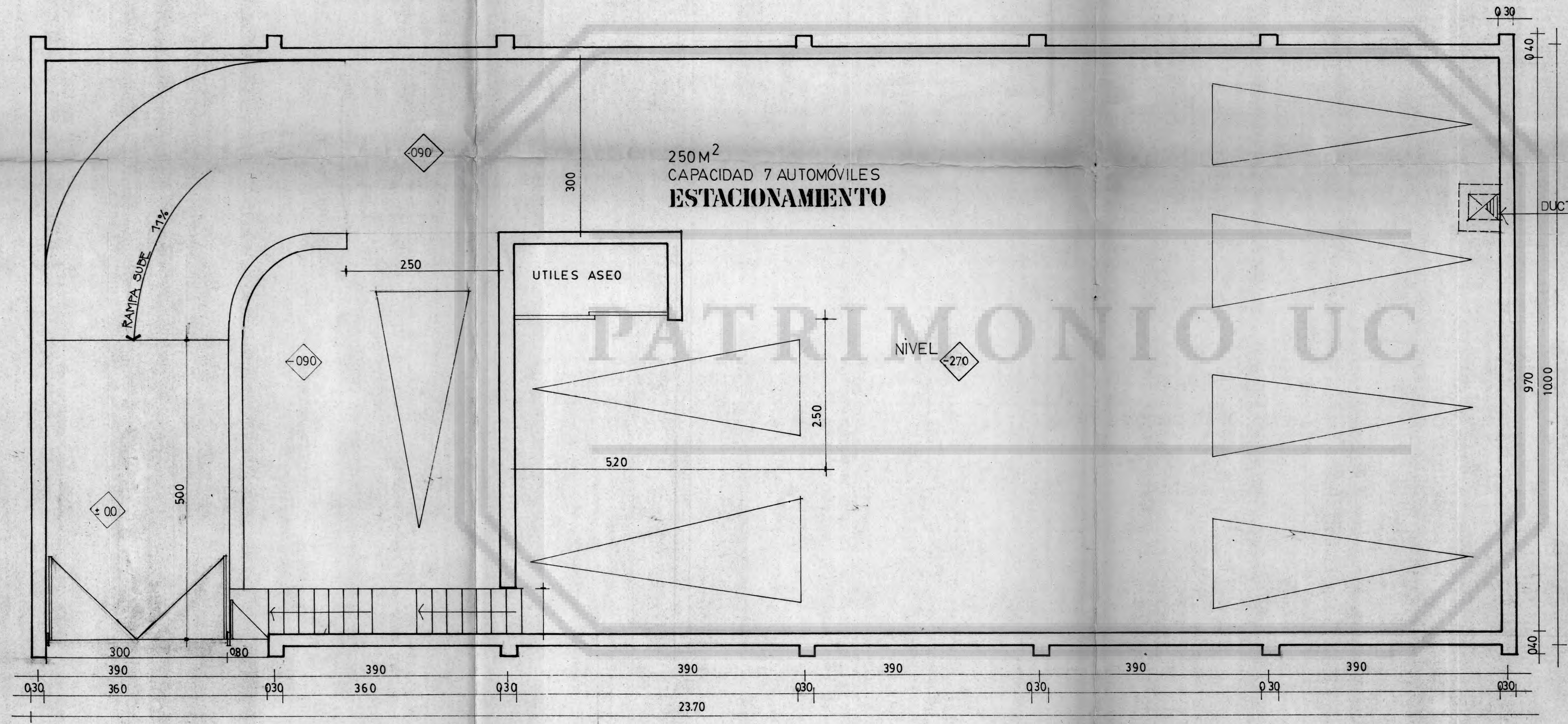

EL CALCULO DE ESTACIONAMIENTOS
 RESPONDE AL NUMERO DE ALUMNOS
 ± 170 CONSIDERANDO LA SUPERFICIE
 DE LAS SALAS.

DUCTO VENTILACION ESTACIONAMIENTOS

MUNICIPALIDAD DE SANTIAGO
 DEPARTAMENTO DE OBRAS MUNICIPALES
 SUB-DEPARTAMENTO DE PERMISOS DE EDIFICACION
 Vº BO. *[Signature]* 5.9.88
 ARQUITECTO REVISOR

INSTITUTO SUPERIOR DE ARTES Y CIENCIAS SOCIALES		SUBTERRANEO
PROPIETARIO: SOCIEDAD INMOBILIARIA PIRINEOS LT DA.		
UBICACION: HUERFANOS 1724 - SANTIAGO		4/6
Rep legal PEDRO DOMANCIC KRUGER	Arquitecta MARIANELA HERRERA A.	

ELEVACION NORTE HUERFANOS

ESCALA 1:50



ELEVACION SUR

PATRIMONIO UC

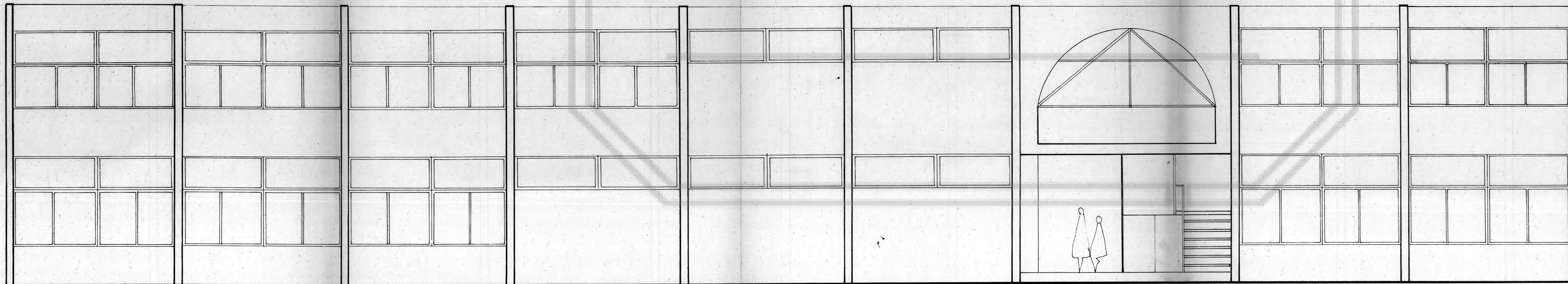

MUNICIPALIDAD DE SANTIAGO
DEPARTAMENTO DE OBRAS MUNICIPALES
SUB-DEPARTAMENTO DE PERMISOS DE EDIFICACION
Vº Bº *[Signature]* 5-9-88
ARQUITECTO REVISOR

PROYECTO 2º ETAPA

INSTITUTO SUPERIOR DE ARTES Y CIENCIAS SOCIALES		CONTIENE ELEVACIONES 5 /6
PROPIETARIO SOCIEDAD INMOBILIARIA PIRINEOS LTDA.		
UBICACION HUERFANOS 1724 SANTIAGO		
<i>[Signature]</i> Rep.legal: PEDRO DOMANCIC KRUGER	<i>[Signature]</i> Arquitecto: MARIANELA HERRERA A	

CORTE ELEVACION AA'

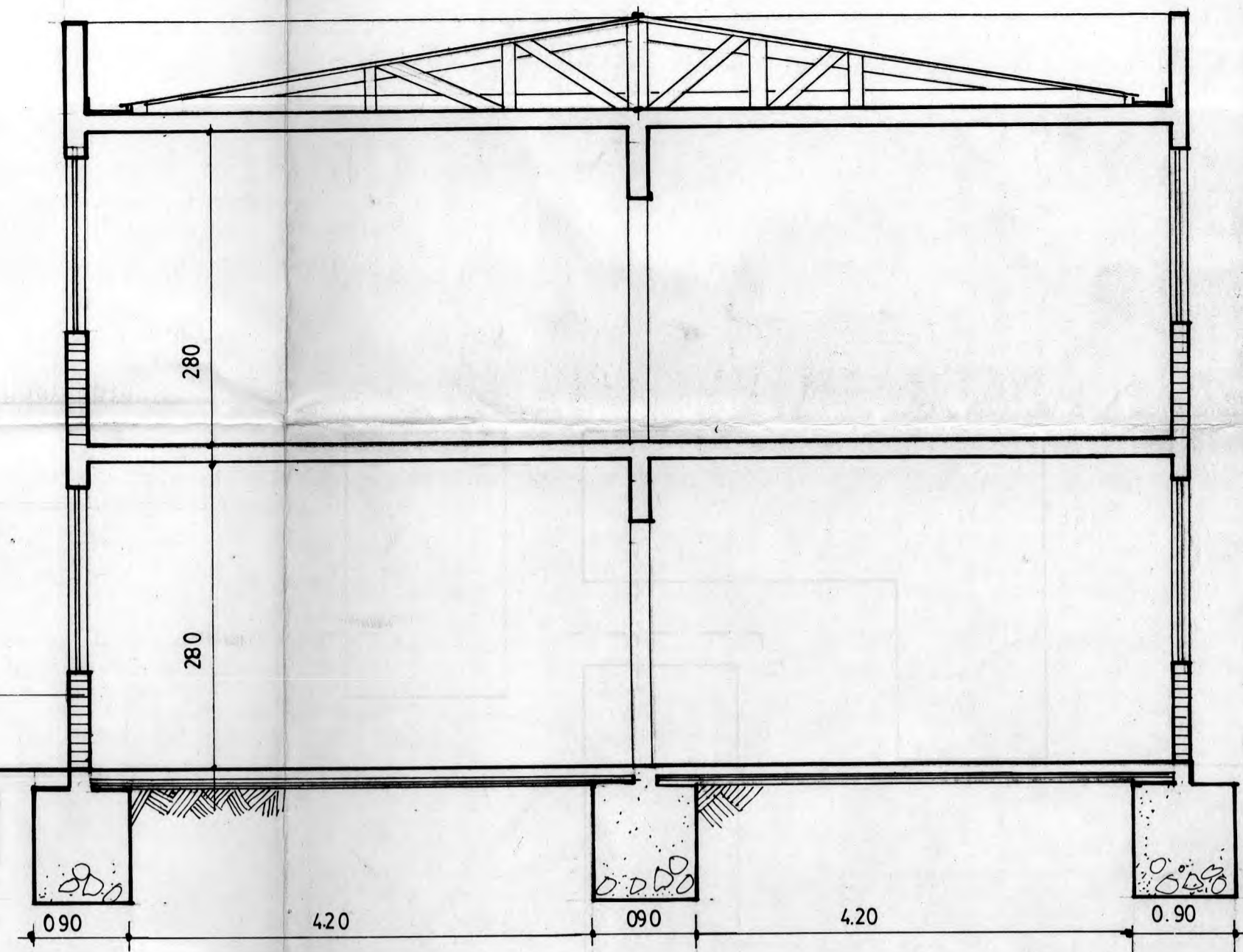
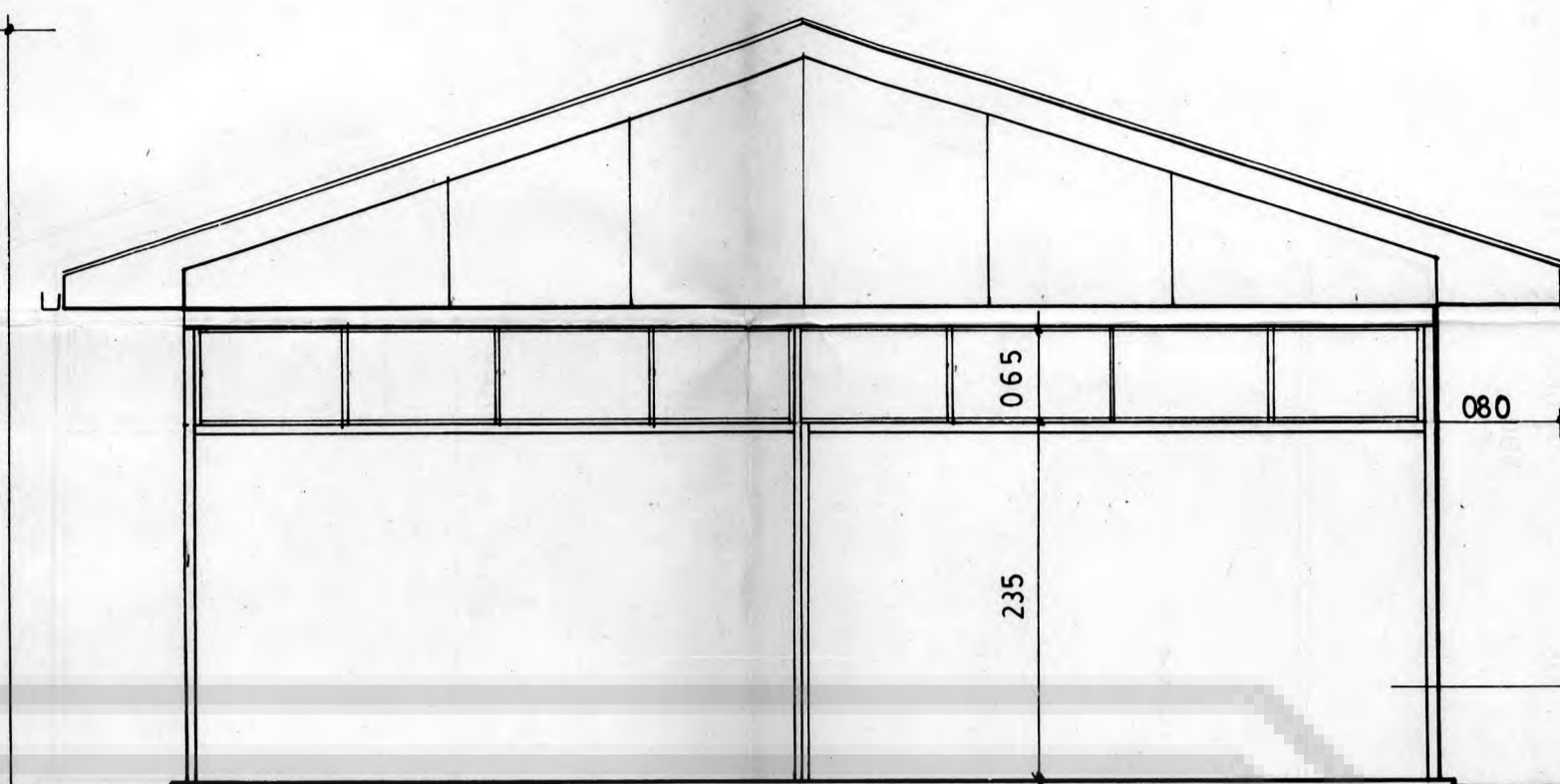
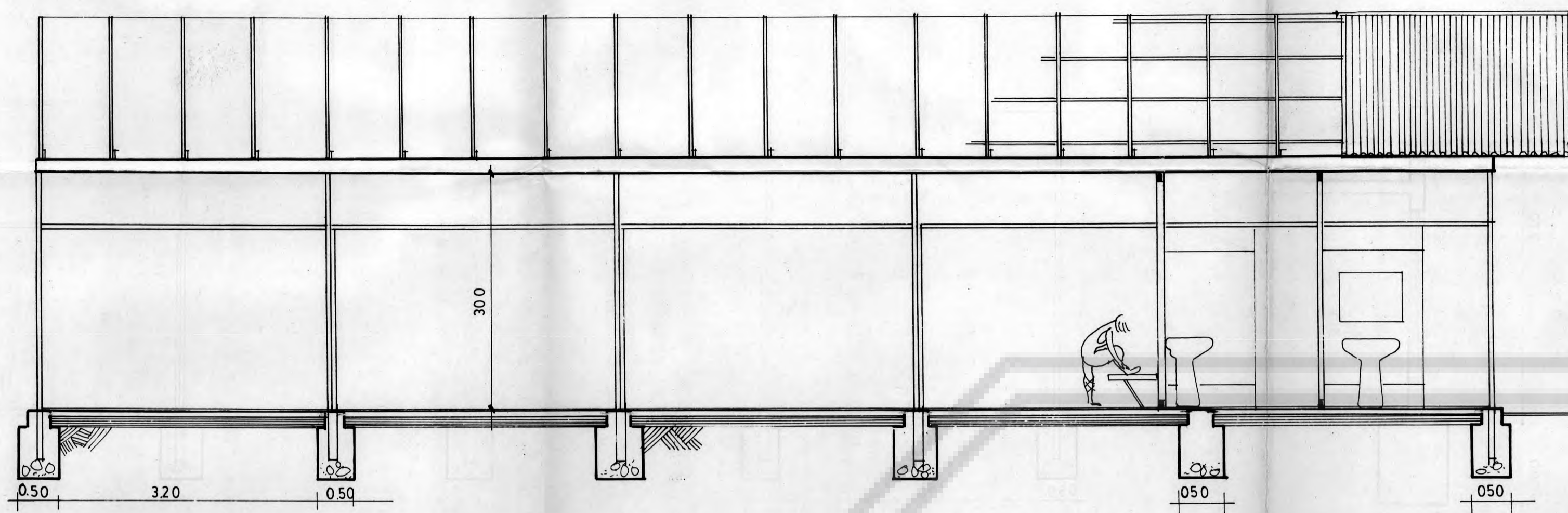

CORTE ELEVACION BB'

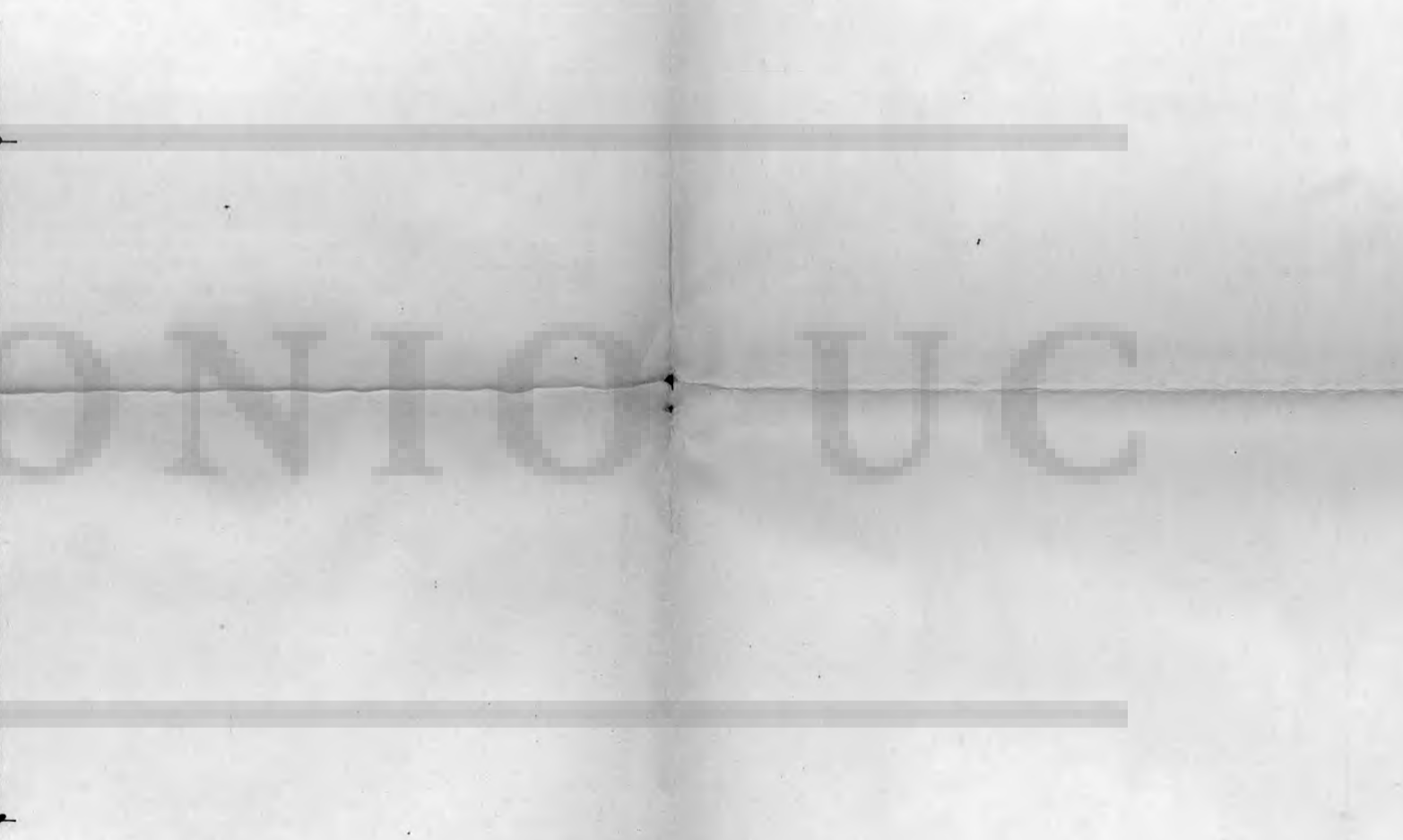
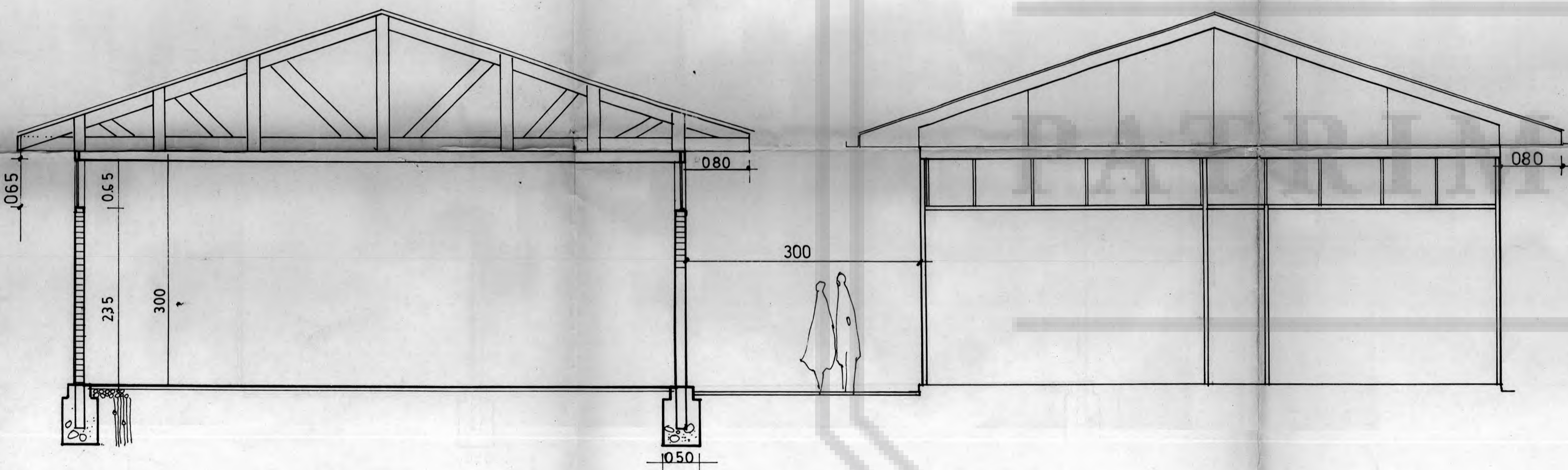

- EL HORMIGON DE FUNDACION SERA DE DOSIFICACION IGUAL A 170 Kg/Cem/M³ CON UN MAXIMO DE 20% DE BOLON DESPLAZADOR
- EL RADIER DE CONCRETO SERA DE DOSIFICACION IGUAL A 170 Kg/Cem M³ SOBRE BASE ESTABILIZADA DE 0.10M COMPACTADA.
- EL HORMIGON DE SOBRECIMIENTO SERA DE DOSIFICACION IGUAL A 250Kg/Cem/M³

CORTE ELEVACION CC'

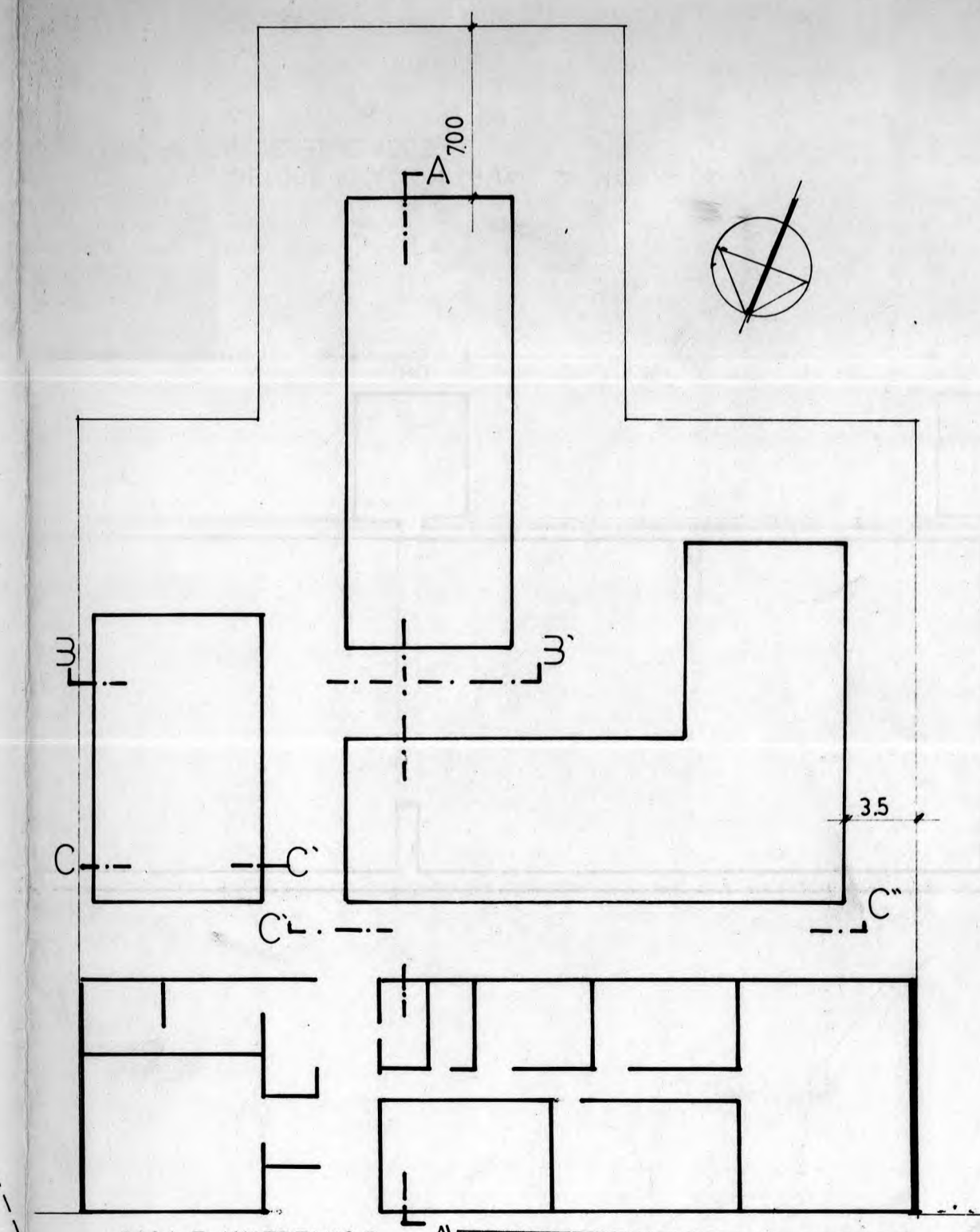
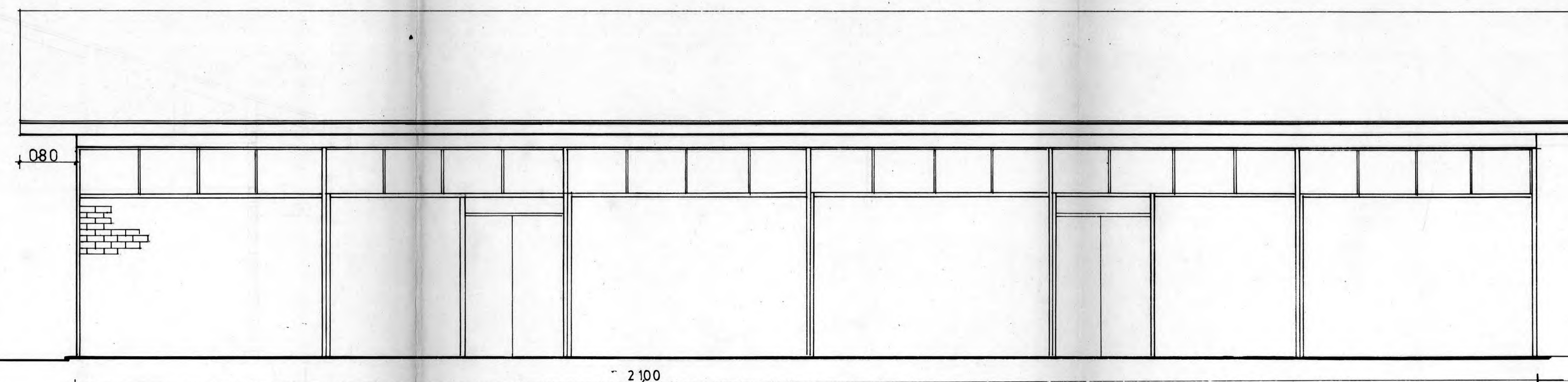
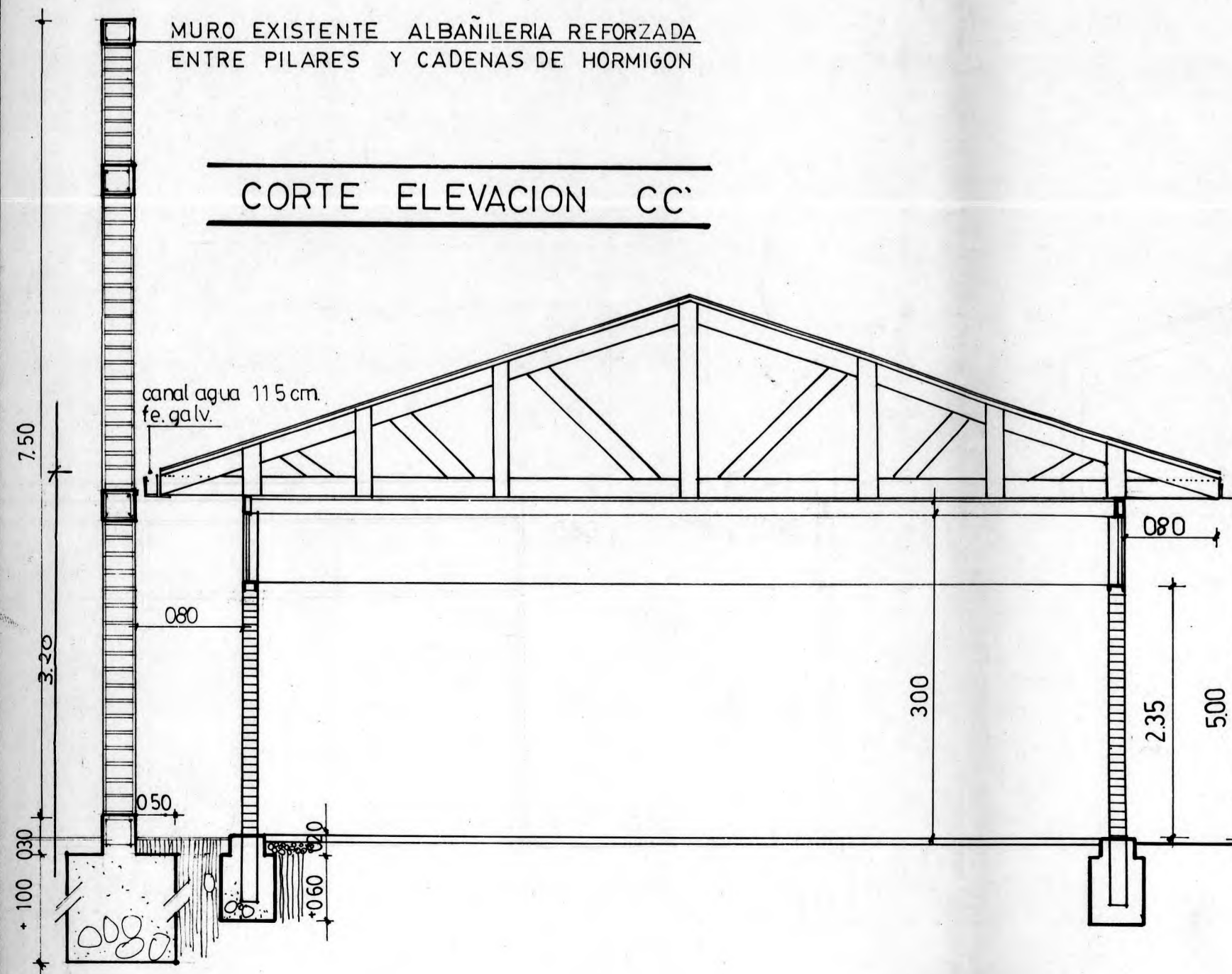

MUNICIPALIDAD DE SANTIAGO
DEPARTAMENTO DE OBRAS MUNICIPALES
SUB-DEPARTAMENTO DE PROYECTOS DE EDIFICACION
N° D° 5-9-88
ARQUITECTO R.P.D.

CORTES DE ARQUITECTURA

INSTITUTO SUPERIOR DE ARTES Y CIENCIAS SOCIALES

UBICACION: HUERFANOS N° 1724 SANTIAGO

PROPIETARIO: SOCIEDAD INMOBILIARIA PINEOS LTDA.

Replegal: PEDRO DOMANCIC KRUGER

arquitecta: MARIANELA HERRERA A

