

PLANTA DE LOSAS NIVEL 201

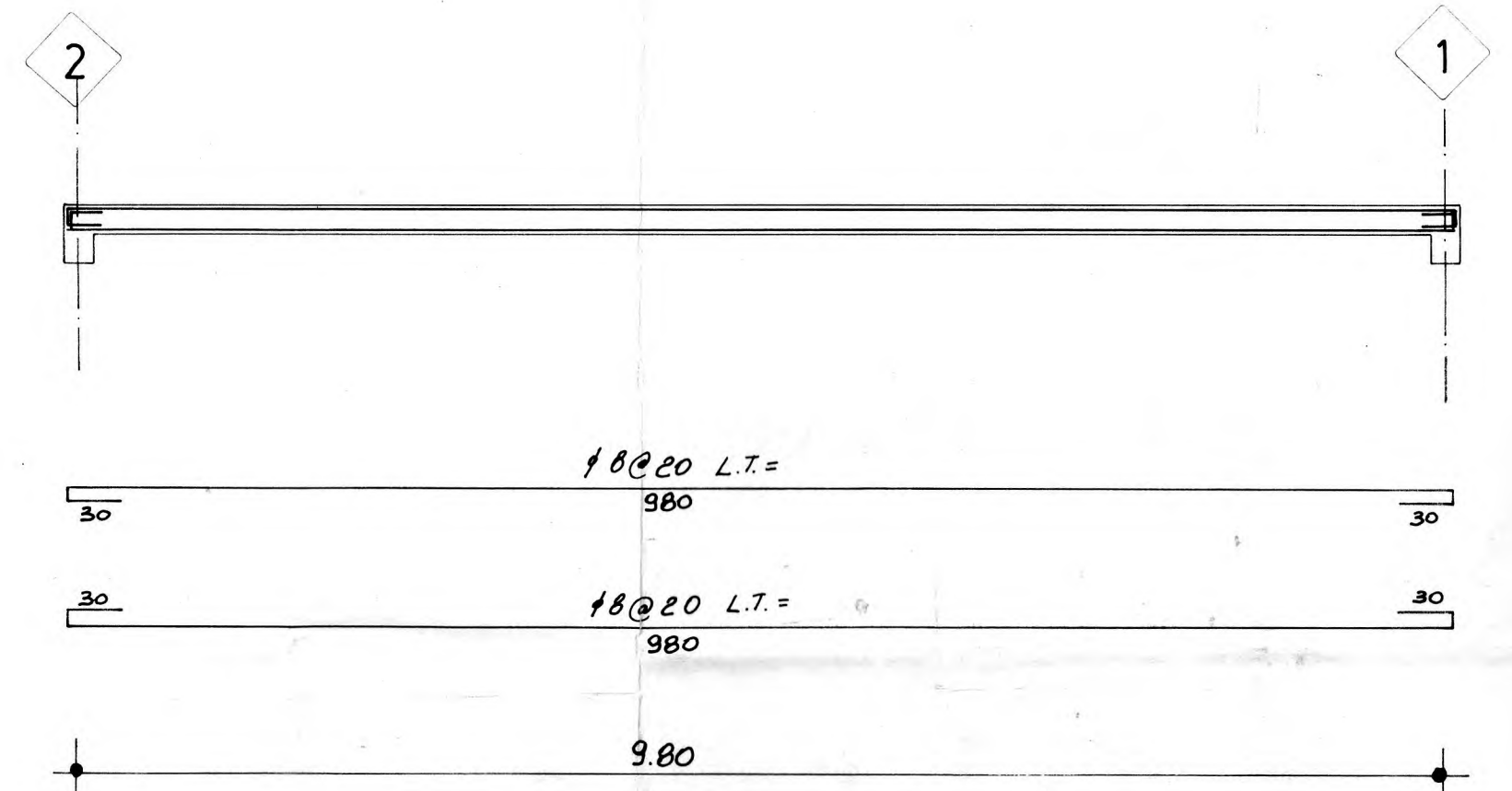

DETALLE DE ENFIERRADURA DE REPARTICION DE
LOSAS NIVEL 201 - 101 - 10

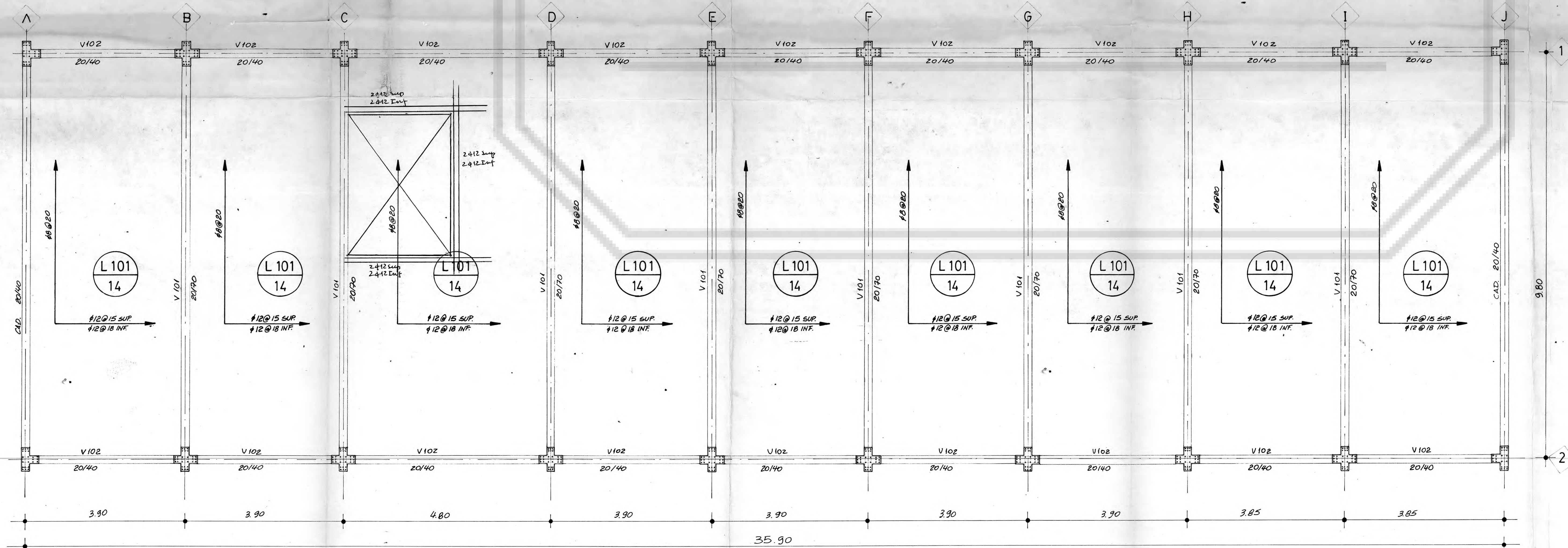

PLANTA DE LOSAS NIVEL 101

- ESPECIFICACIONES TECNICAS**
1. HORMIGON
 - 1.1 CLASE "A" $f_{res} \geq 120 \text{ K/cm}^2$ con 20% de bolon desplazador tamaño máximo 6" en cimiento corrido.
 - 1.2 CLASE "C" $f_{res} \geq 180 \text{ K/cm}^2$ en Vigas de Fundaciones, Sobrecimientos, Espatas, Vigas, Cadenas, Pilares, Muros y Losas.
 - 1.3 Hormigon Fobre de 2 sacos de cemento por m^3 bajo cimientos corridos y las zapatas.
 2. ACEROS
 - 2.1 En Hormigon Armado.
 - 2.11 Cantidad A44-284 con resalta.
 - 2.12 Trabayos y anclajes no indicados: minimo 50 diametros.
 - 2.2 Rebarbamiento de burros.
 - 2.21 30 cm. en Fundaciones, Muros de Contension, Vigas de Fundacion.
 - 2.22 20 cm. en Vigas, Pilares y Cadenas.
 - 2.23 10 cm. en Losas.
 3. TERRENO
 - 3.1 Tensiones Admisibles
 - 3.11 Estaticas $2,5 \text{ K/cm}^2$
 - 3.12 Dinamicas $3,0 \text{ K/cm}^2$

PLANO DE ESTRUCTURAS		1 de 4
PROPIETARIO	SOCIEDAD INMOBILIARIA PIRINEOS LTDA.	PROPIETARIO
UBICACION	HUERFANOS N° 1724	LUIS VALDES REBOLLEDO INGENIERO CIVIL
DESTINO	EDUCACION	<i>[Signature]</i> N° 15.864
FECHA: JUNIO 88	ESCALAS 1:20 1:50	

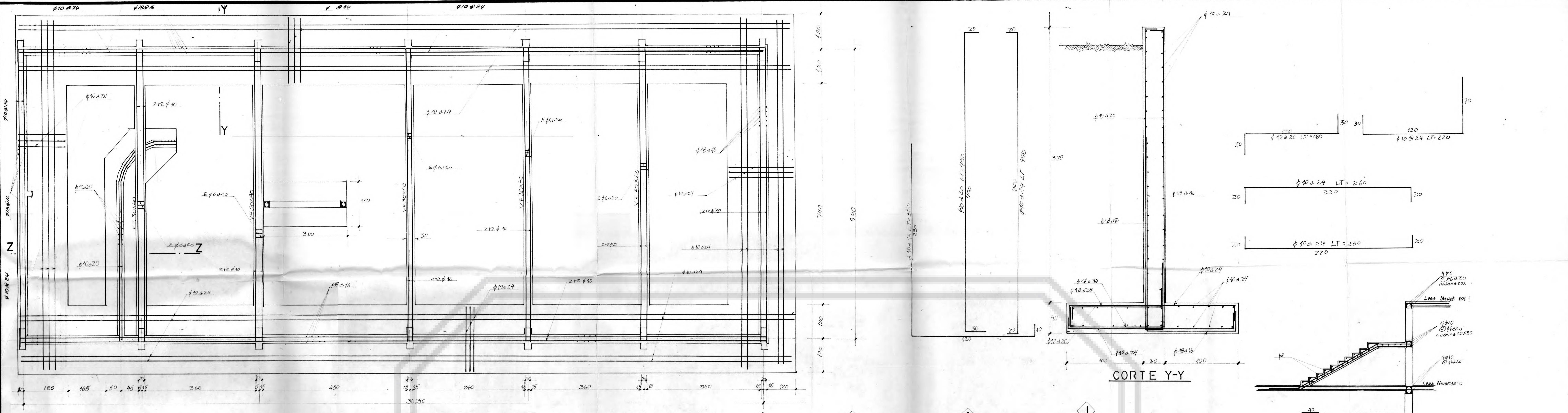

PLANTA DE FUNDACIONES SUBTERRANEO

CORTE Y-Y

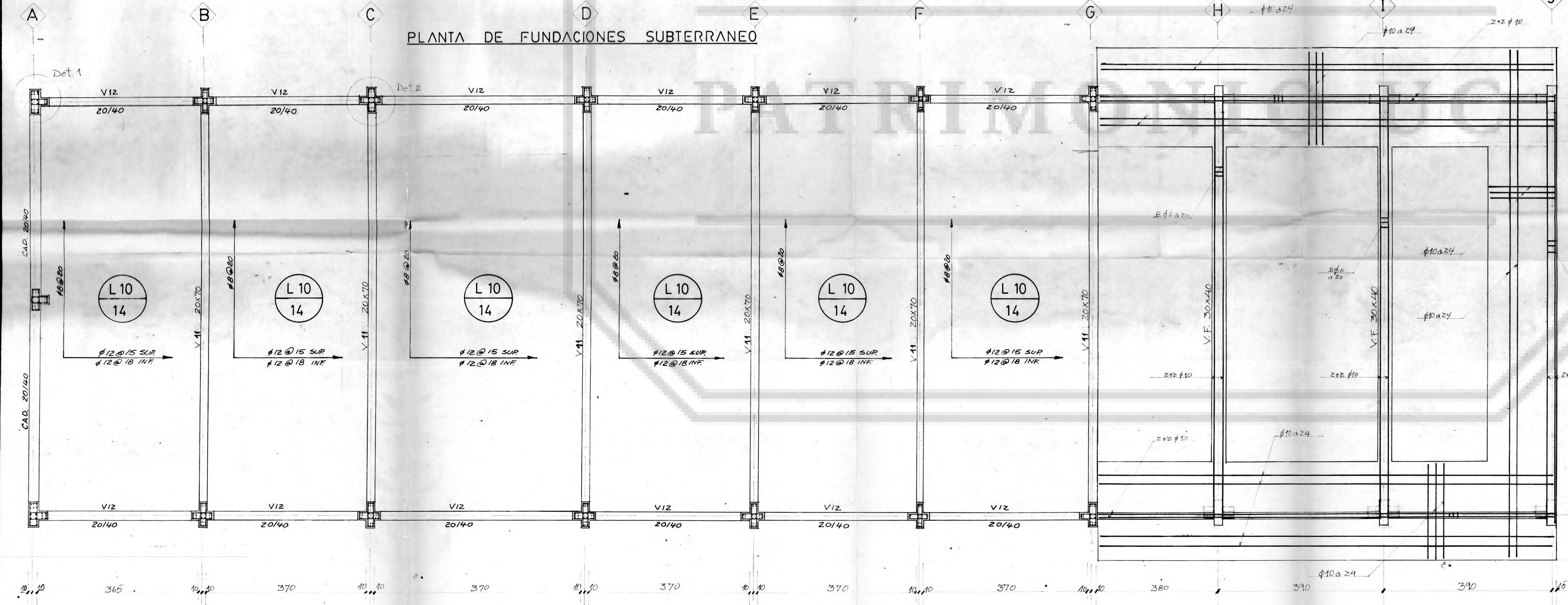

PLANTA LOSAS NIVEL 10 Y DE FUNDACIONES

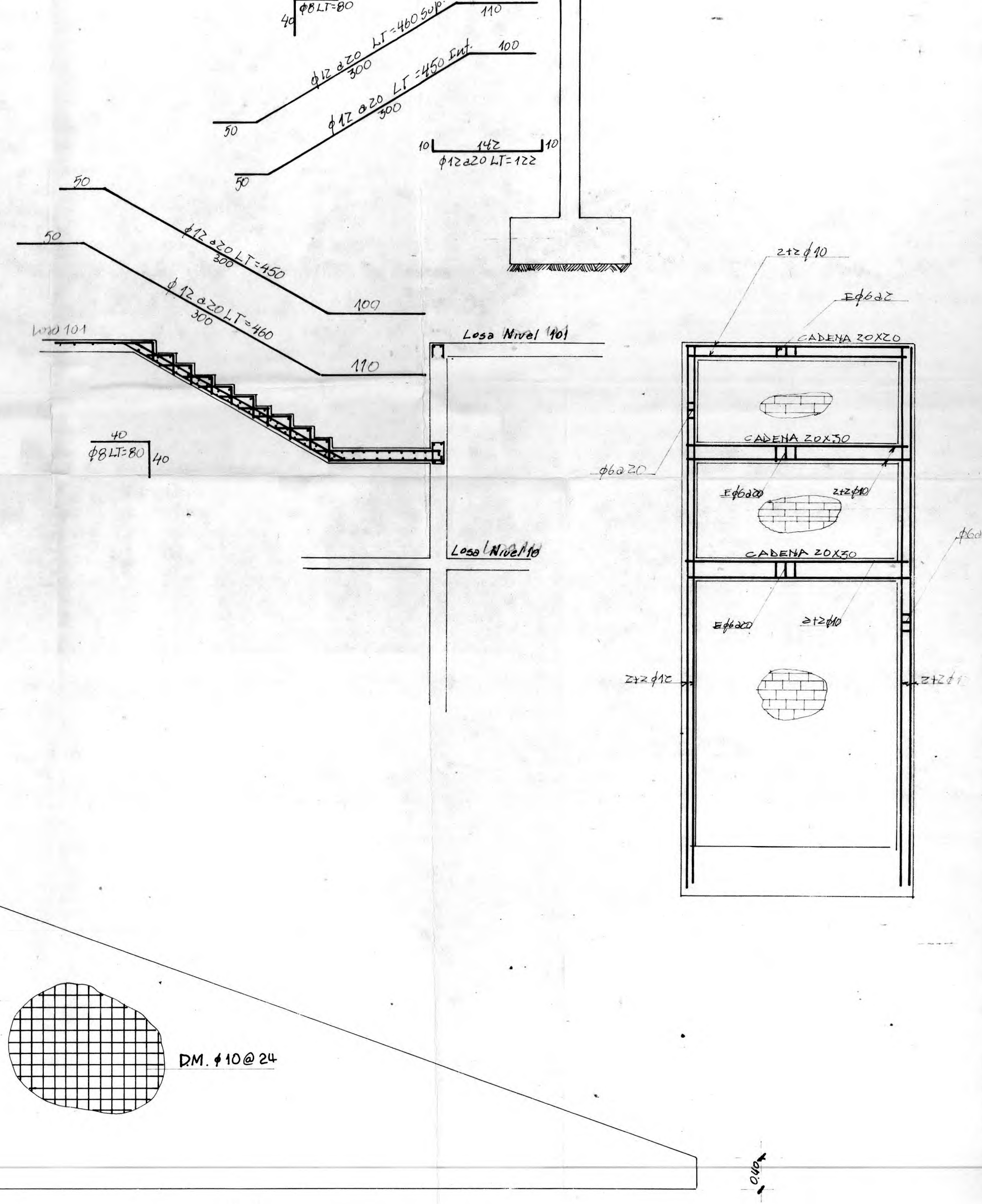

DETALLE MURO H.A. DE REFUERZO RAMPA

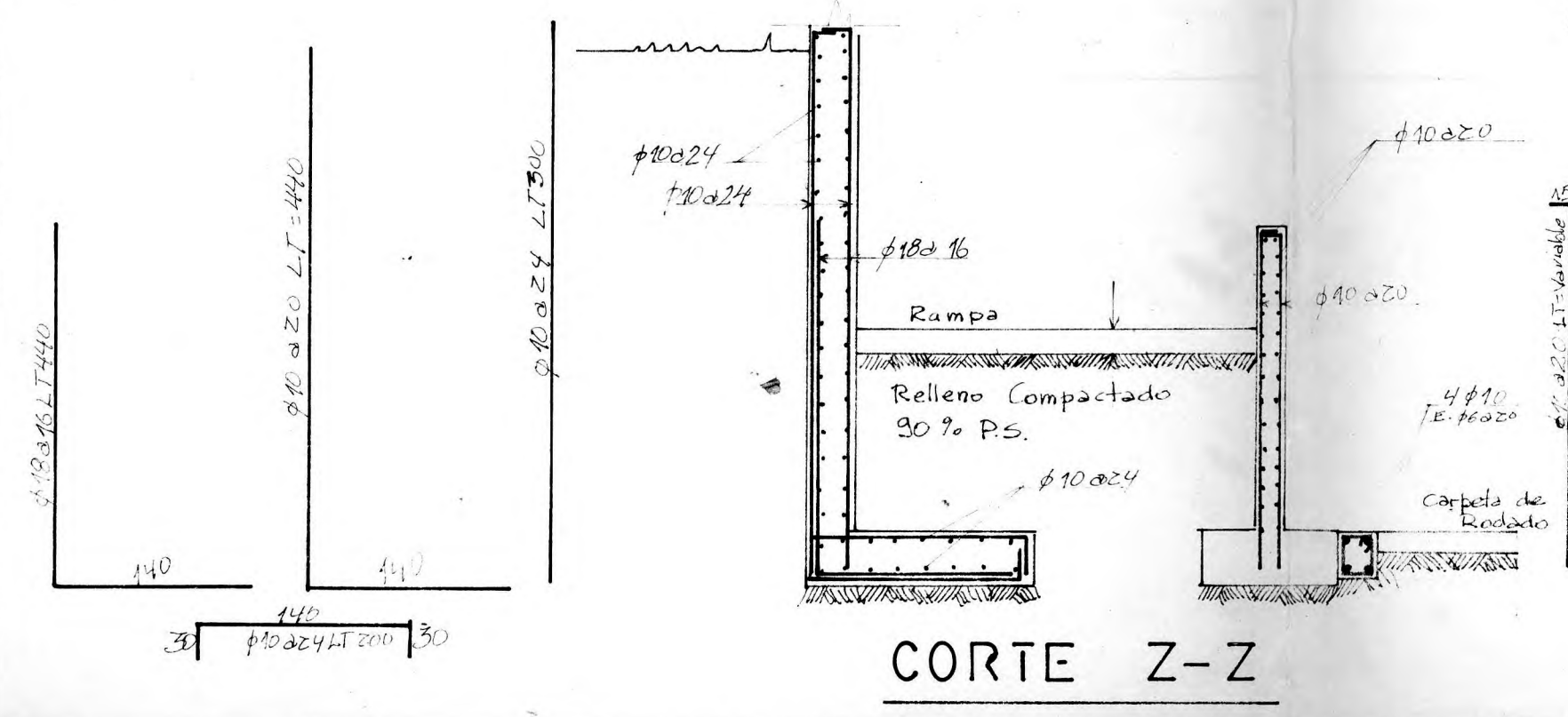

CORTE Z-Z

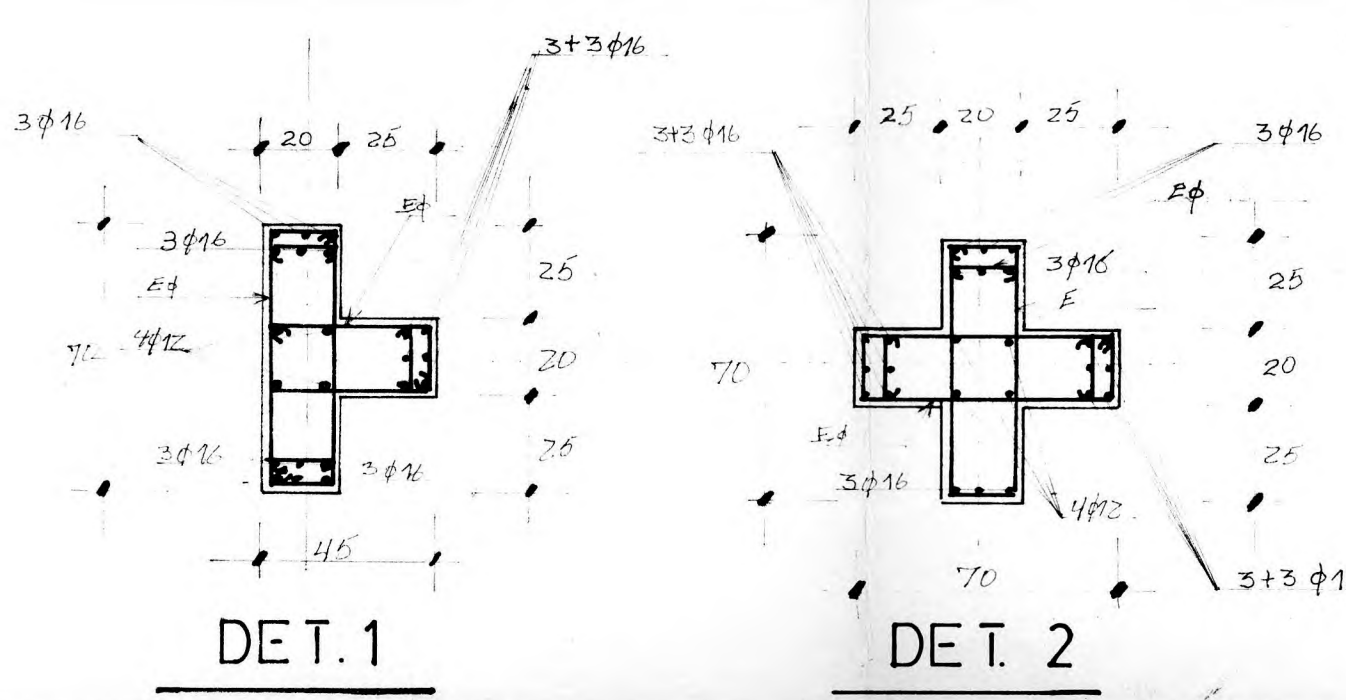

DET. 1

DET. 2

PLANO DE ESTRUCTURAS		2 de 4	
PROPIETARIO	SOCIEDAD INMOBILIARIA PIRINEOS LTDA.	PROPIETARIO	LUIS VALDES REBOLLEDO INGENIERO CIVIL
DIRECCION	HUERFANOS Nº 1724		
DESTINO	EDUCACION		
FECHA	JUNIO 88	ESCALA	1:20 1:50

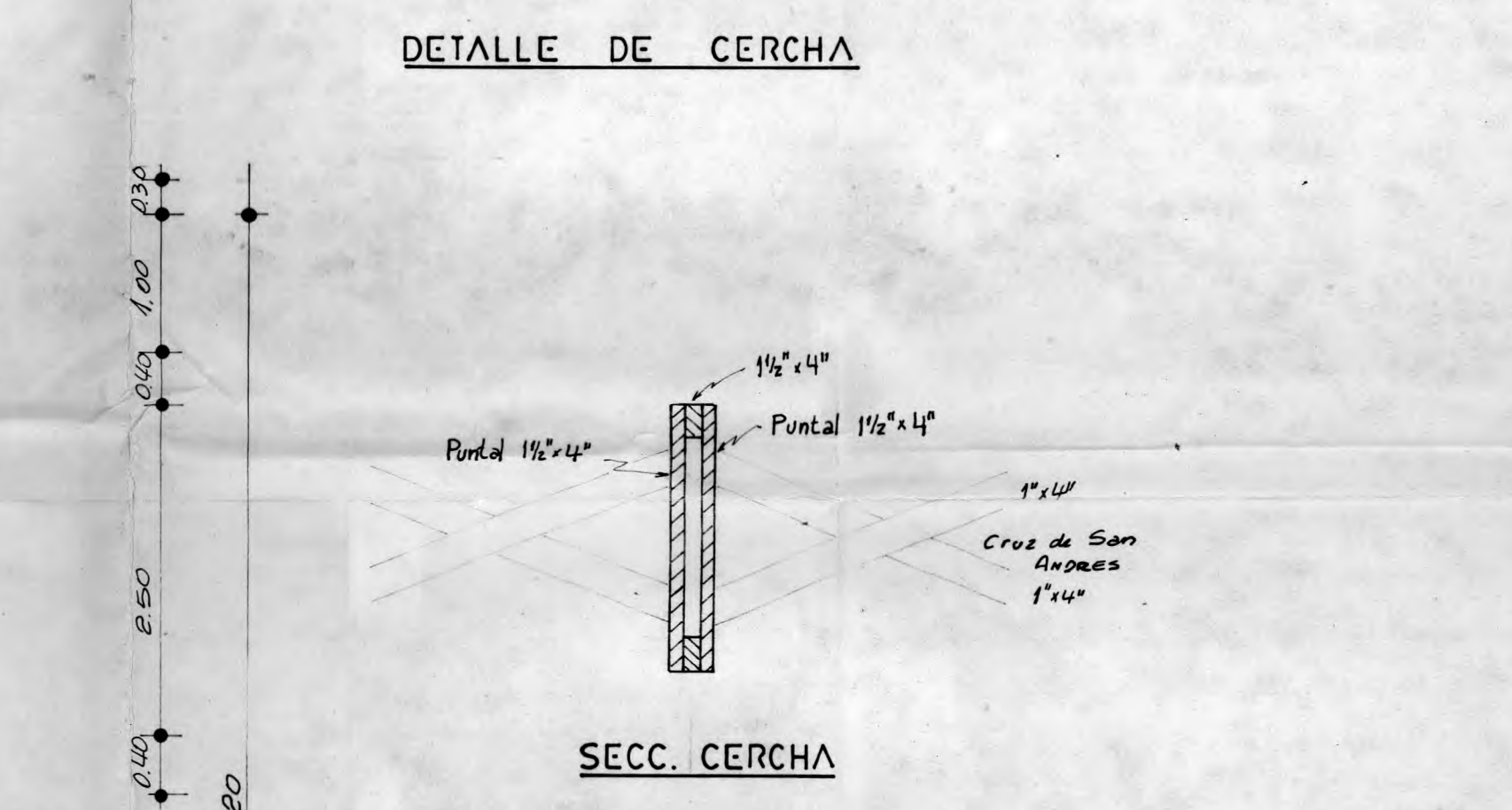
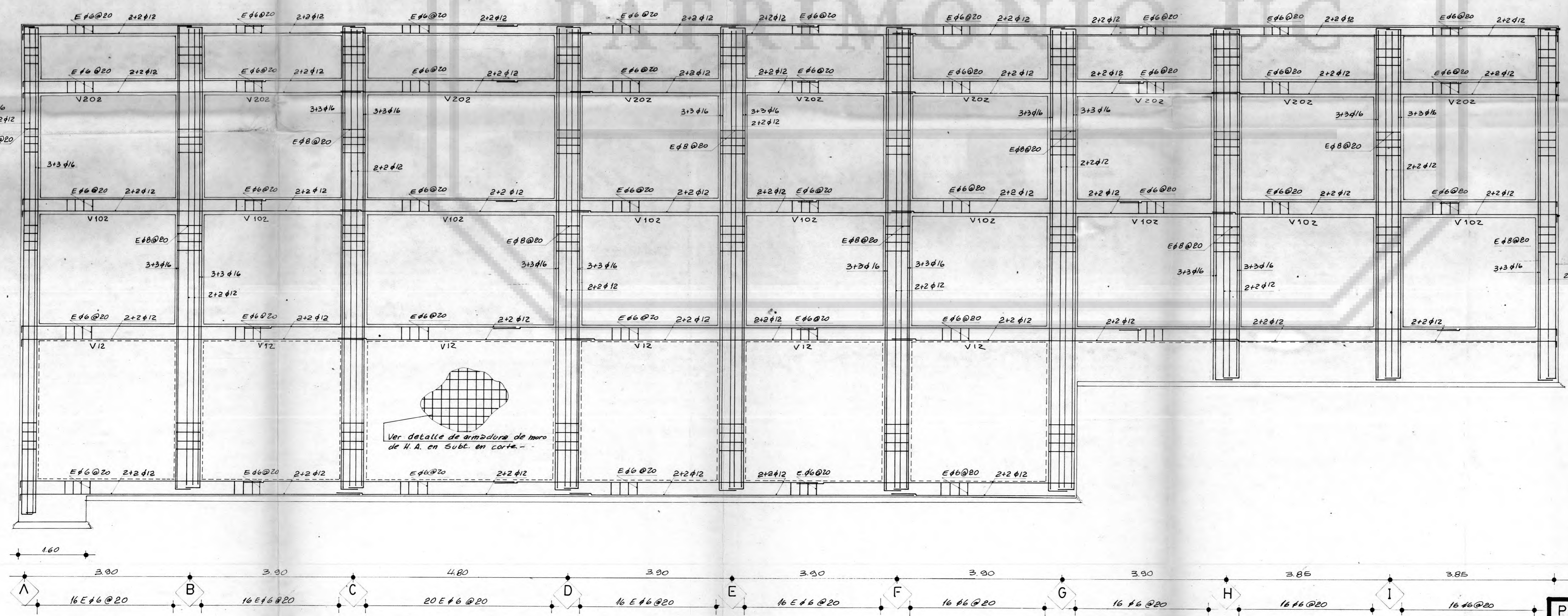
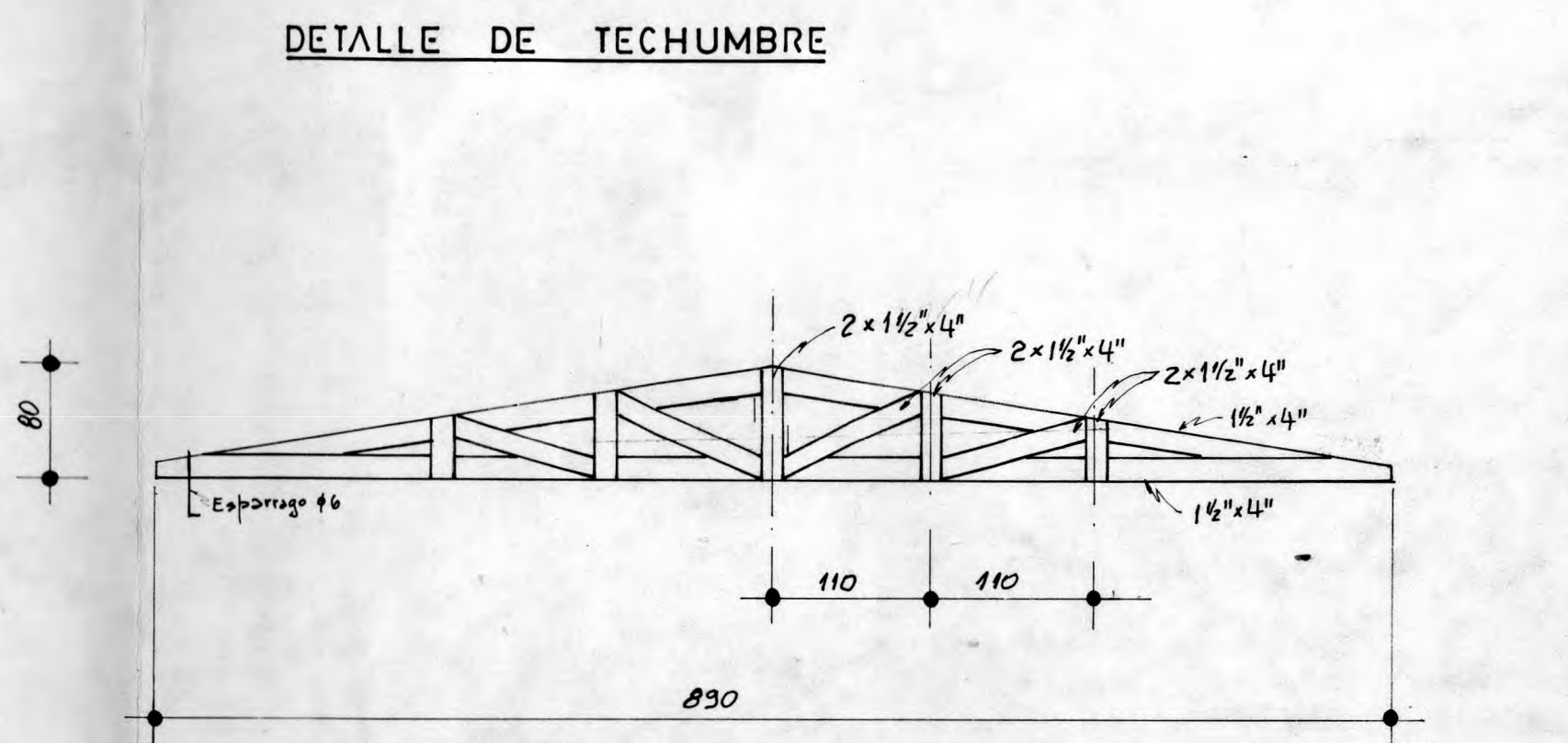
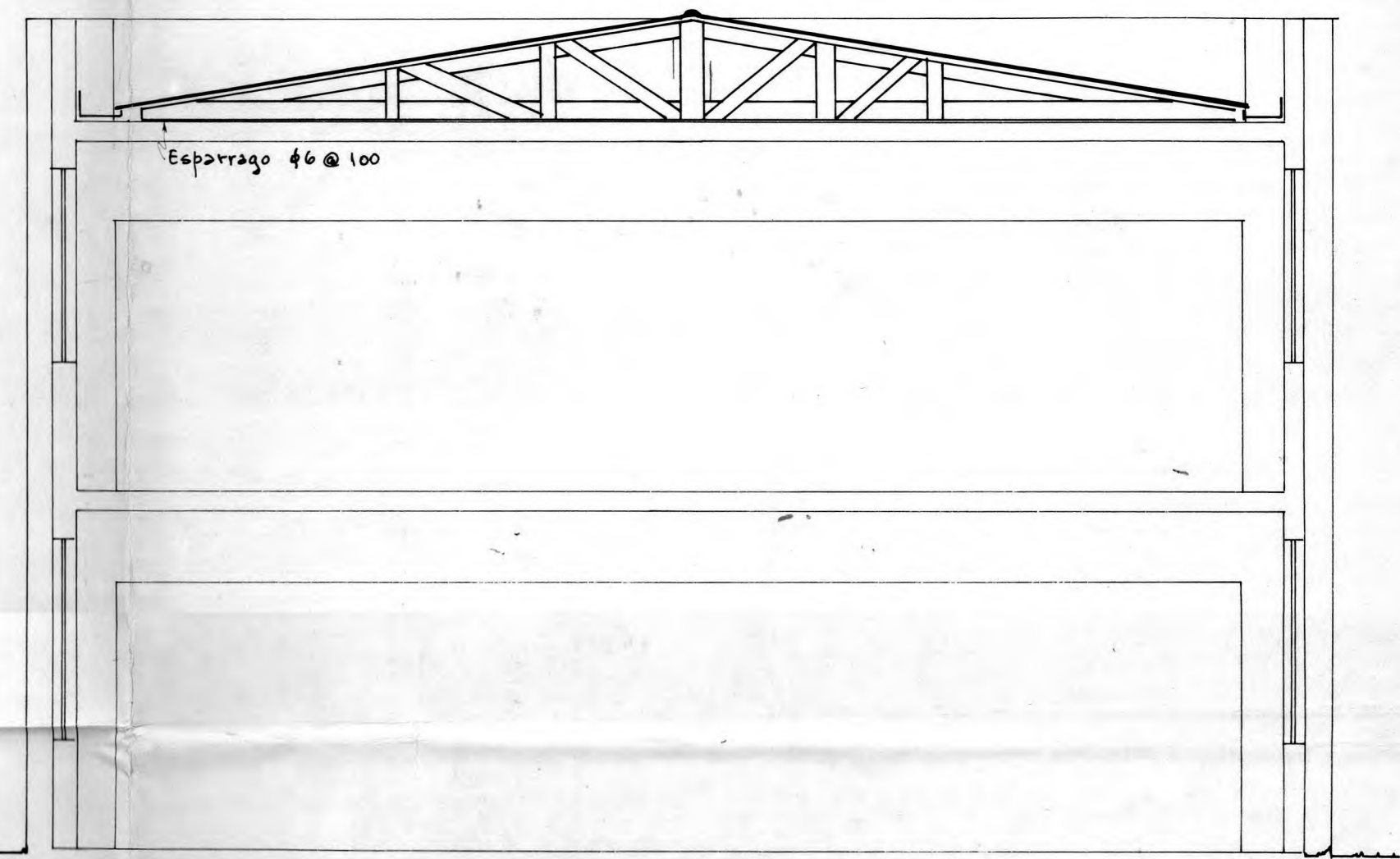
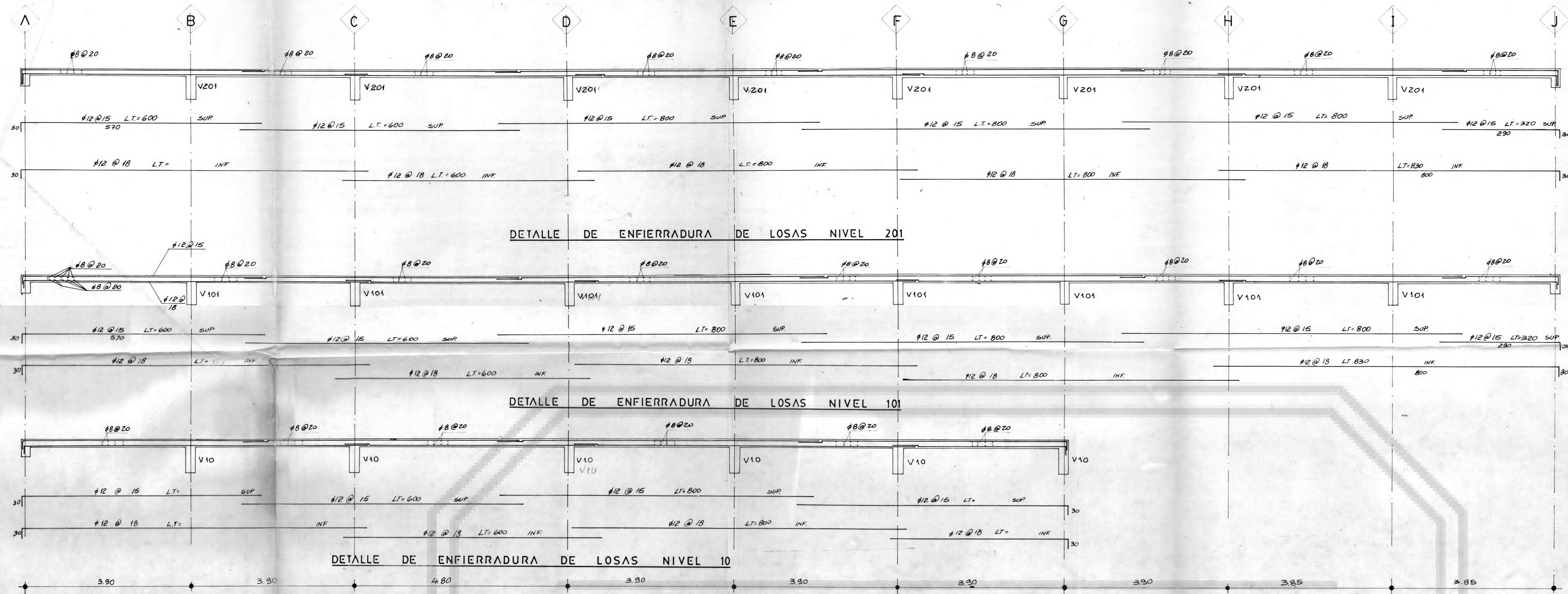

PLANO DE ESTRUCTURA		3 de 4
PROPIETARIO	SOCIEDAD INMOBILIARIA PIRINEOS LTDA.	PROPIETARIO
DIRECCION	HUERFANOS N° 1724	LUIS VALDES REBOLLEDO
DESTINO	EDUCACION	INGENIERO CIVIL
FECHA	JUNIO 88	ESCALA 1:50

DESTACADO P 2

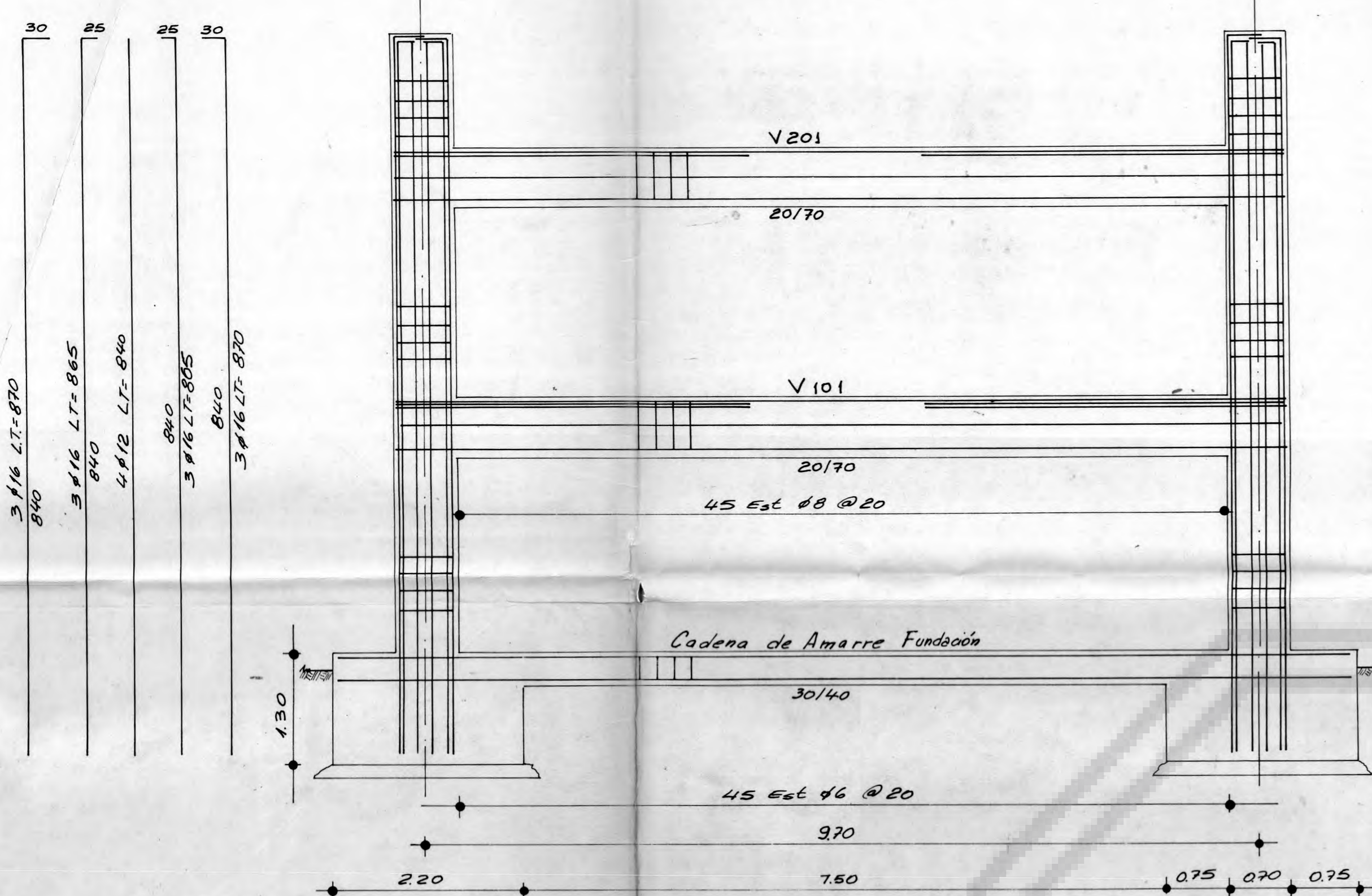

DETALLE DE ENFIERRADURA DE PILARES VIGAS Y CADENA DE FUNDACION

DESTACADO P 1

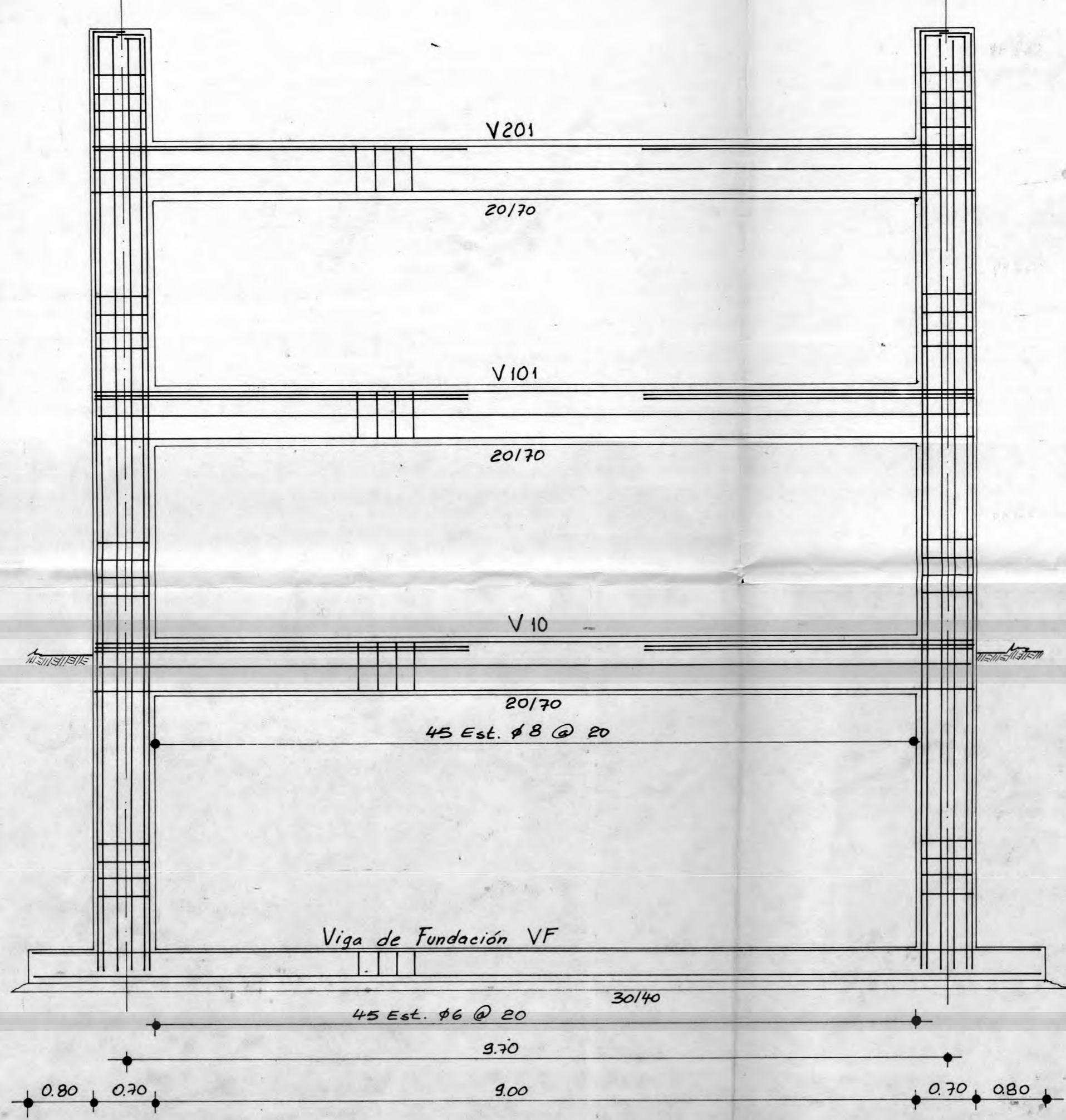

DETALLE DE ENFIERRADURA DE PILARES VIGAS Y VIGAS DE FUNDACION

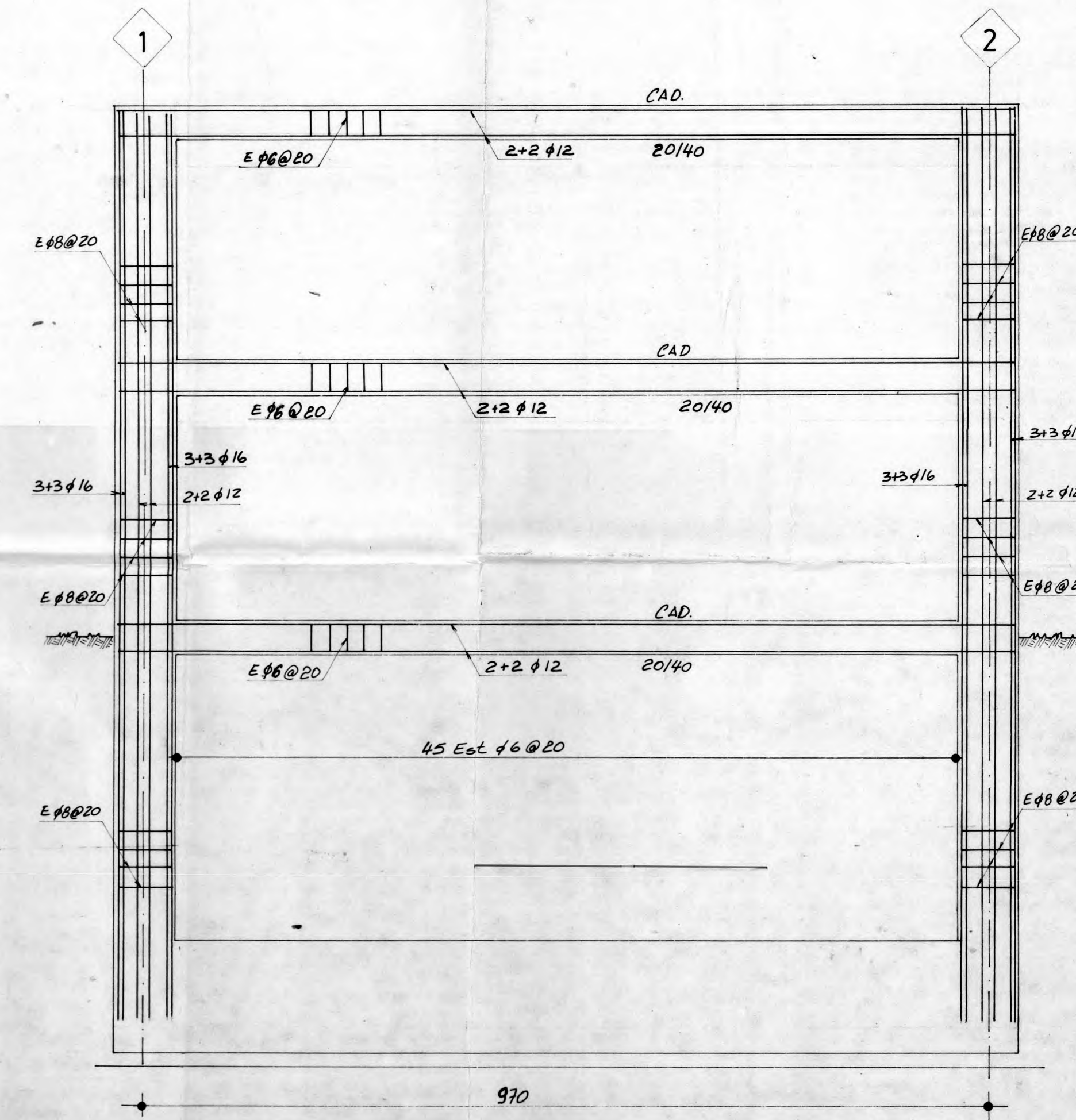

DETALLE DE ENFIERRADURA DE PILARES Y CADENAS MUROS COLINDANTES

DESTACADO V 101 Y V 10

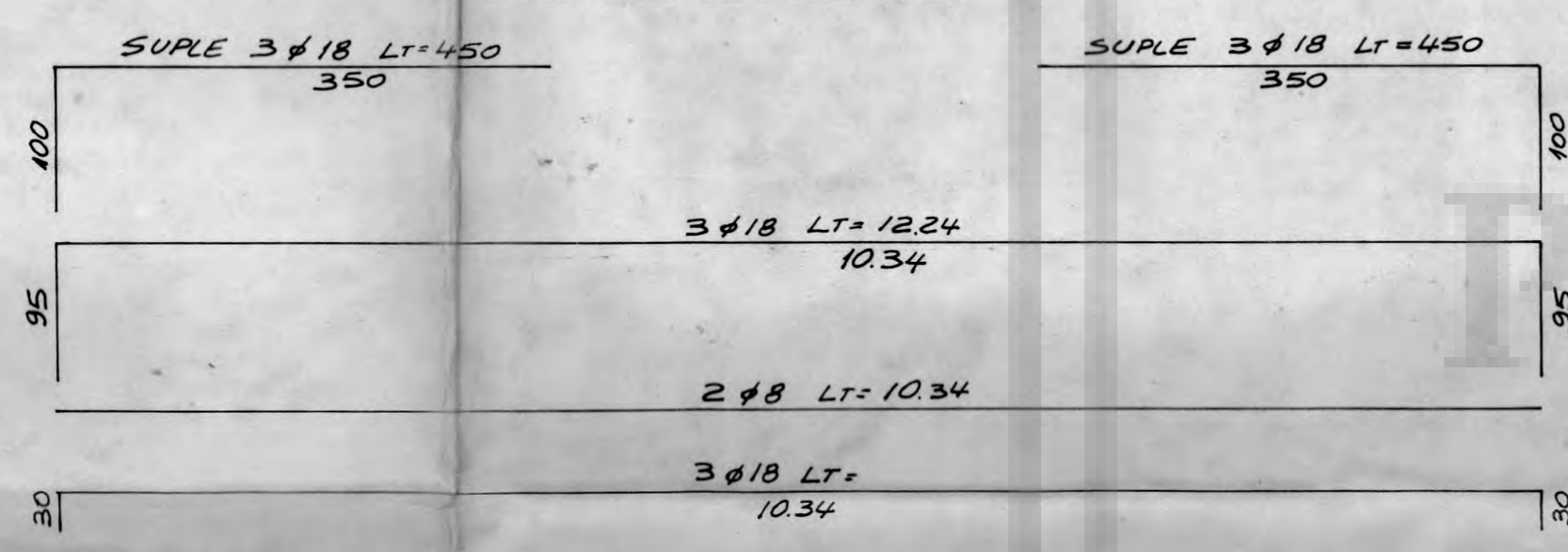

DESTACADO V 201

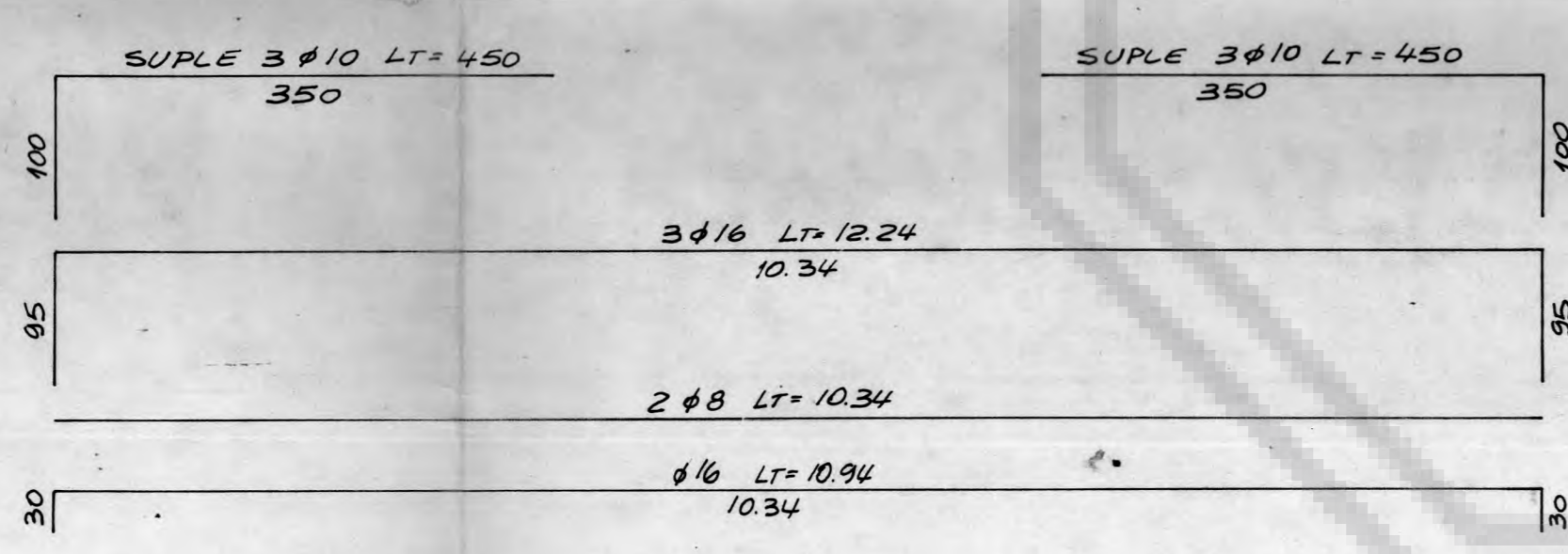

DESTACADO DE CADENA DE AMARRE Y VIGA DE FUNDACION

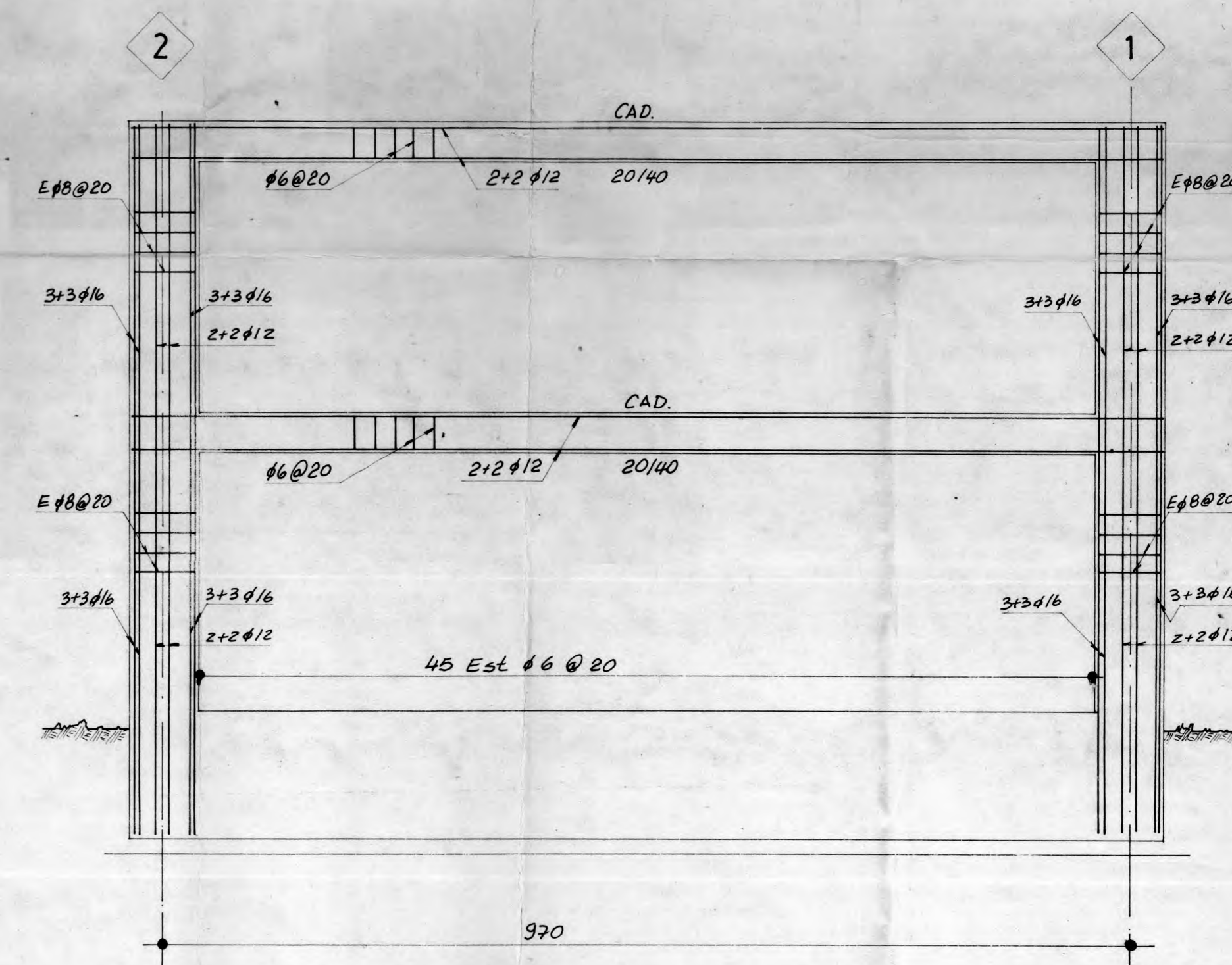
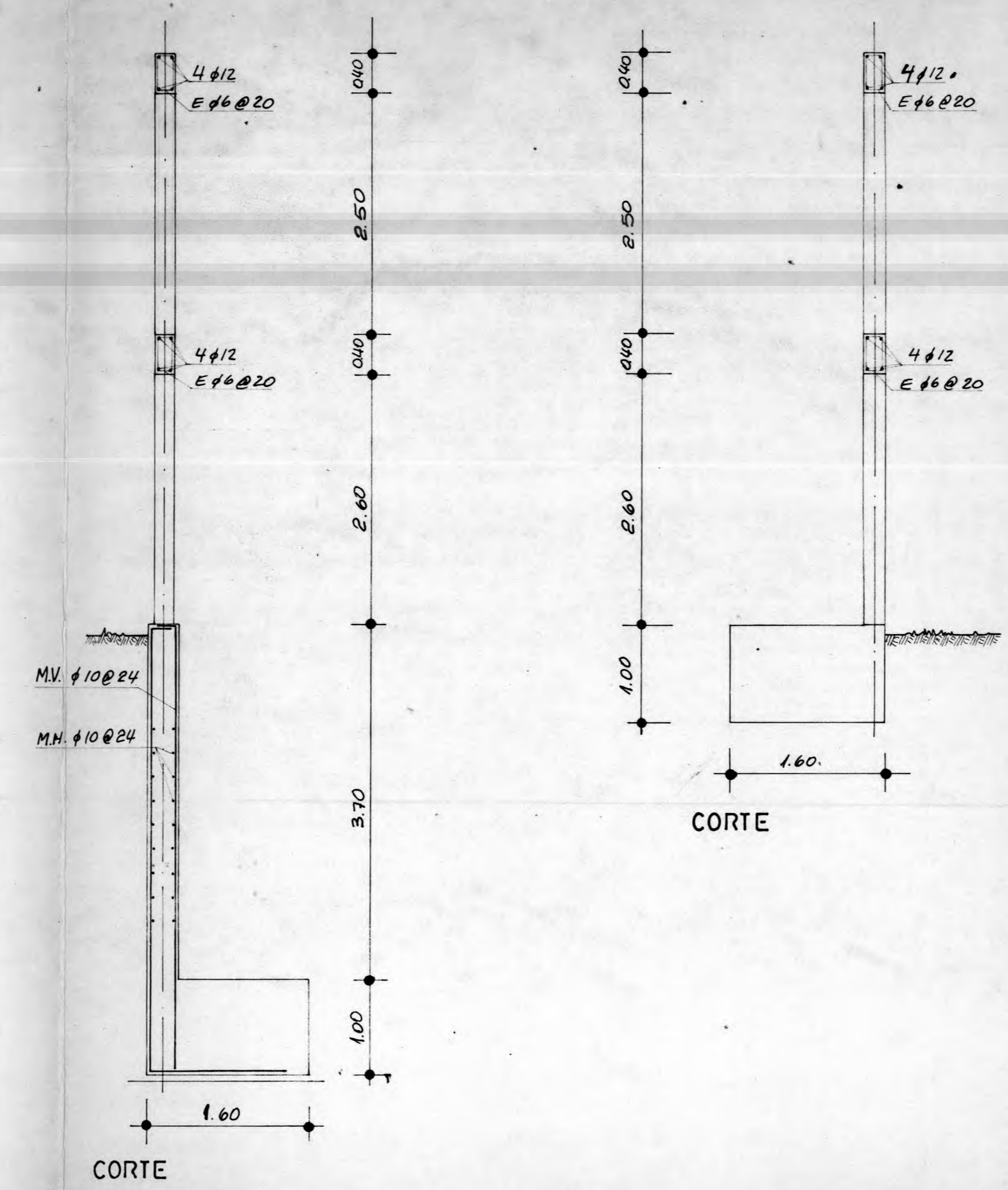
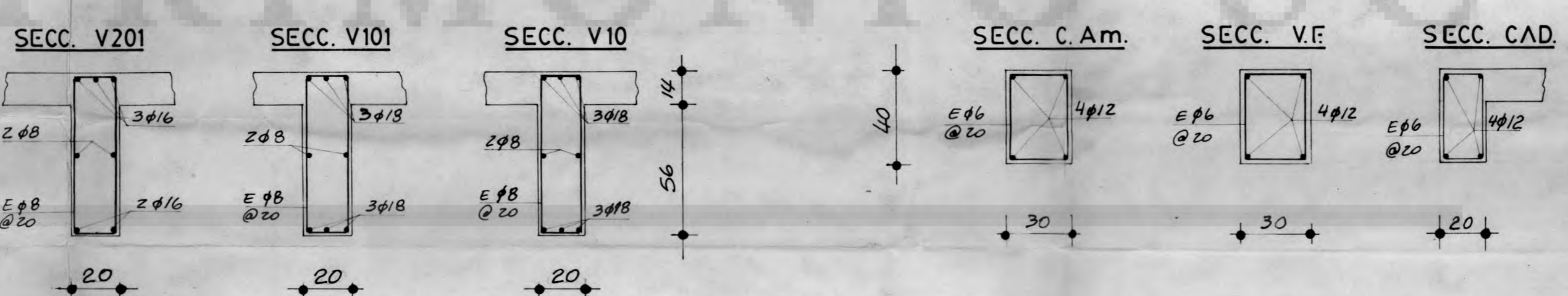
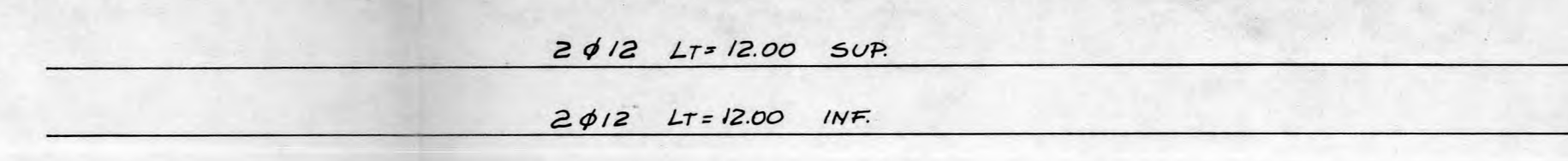

DETALLE DE ENFIERRADURA DE PILARES Y CADENAS MUROS COLINDANTES

PLANO DE ESTRUCTURAS		4 de 4	
PROPIETARIO	SOCIEDAD INMOBILIARIA PIRINEOS LTDA.	PROPIETARIO	LUIS VADES REBOLLEDO INGENIERO CIVIL
UBICACION	HUERFANOS N° 1724		
DESTINO	EDUCACION		
FECHA	JUNIO 88	ESCALAS:	1:20 1:50