

MUNICIPALIDAD DE SANTIAGO
D.O.M.
DEPTO. INGENIERIA
ANTECEDENTE CALCULOS COMPLETOS
INGENIERO
FECHA 27-5-88

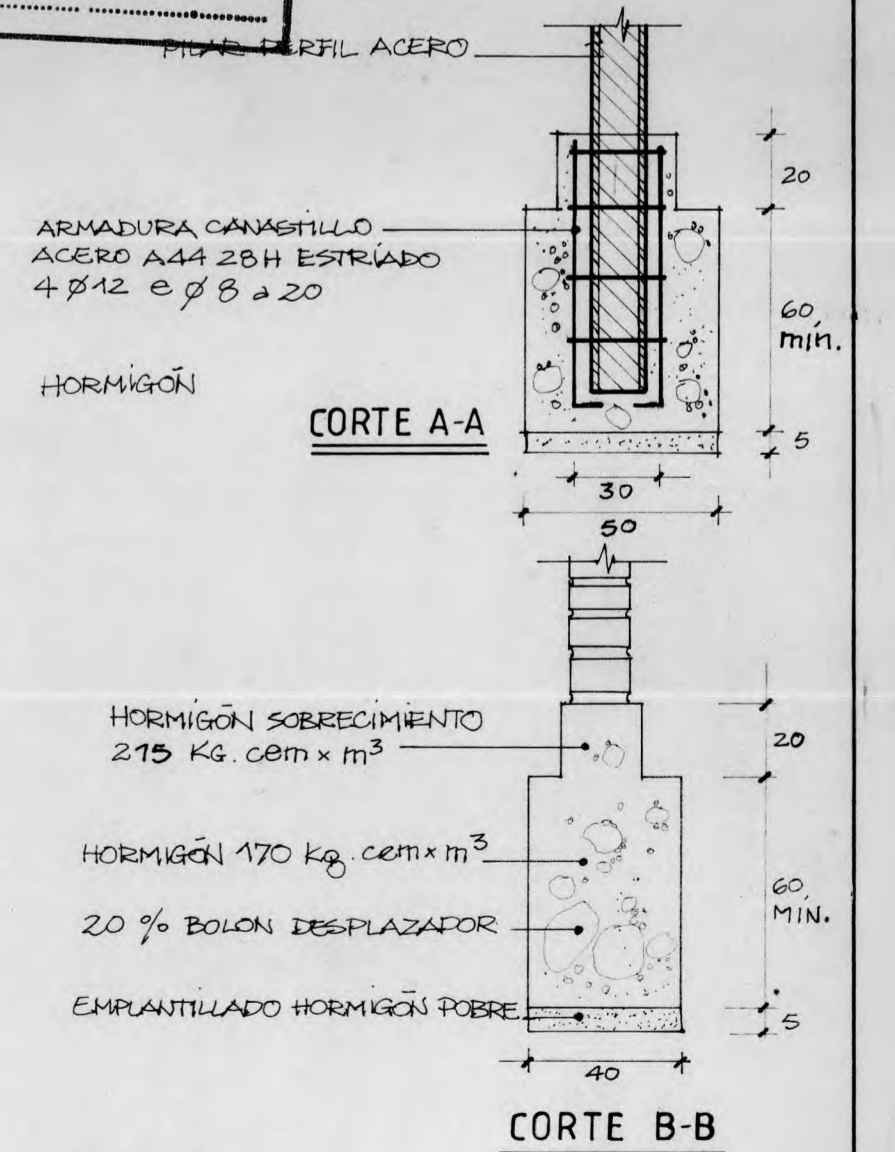

PLANTA DE FUNDACIONES

INSTITUTO SUPERIOR DE ARTES Y C SOCIALES		MAYO 88	
UBICACION HUERFANOS N°1724	PLANTA DE FUNDACIONES	ESC 1:50	1 DE 3
COMUNA SANTIAGO		1:20	102 x 78
PROPIETARIO SOCIEDAD INMOBILIARIA PIRINEOS LTDA	INGENIERO CIVIL REG N° 15864		
	Luis Valdes R		
	LUIS VALDES REBOLLEDO		

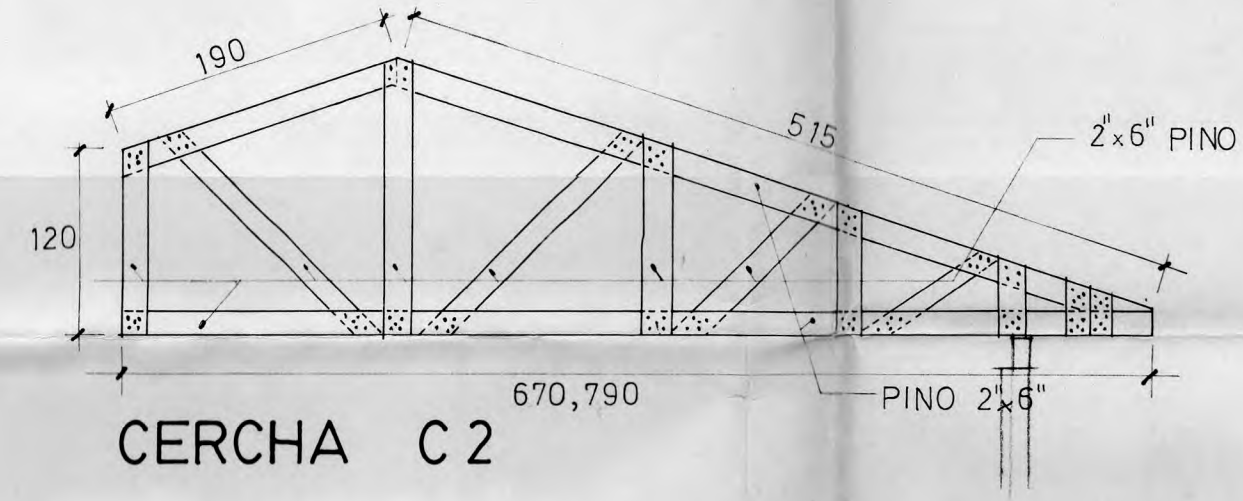

CERCHA C2

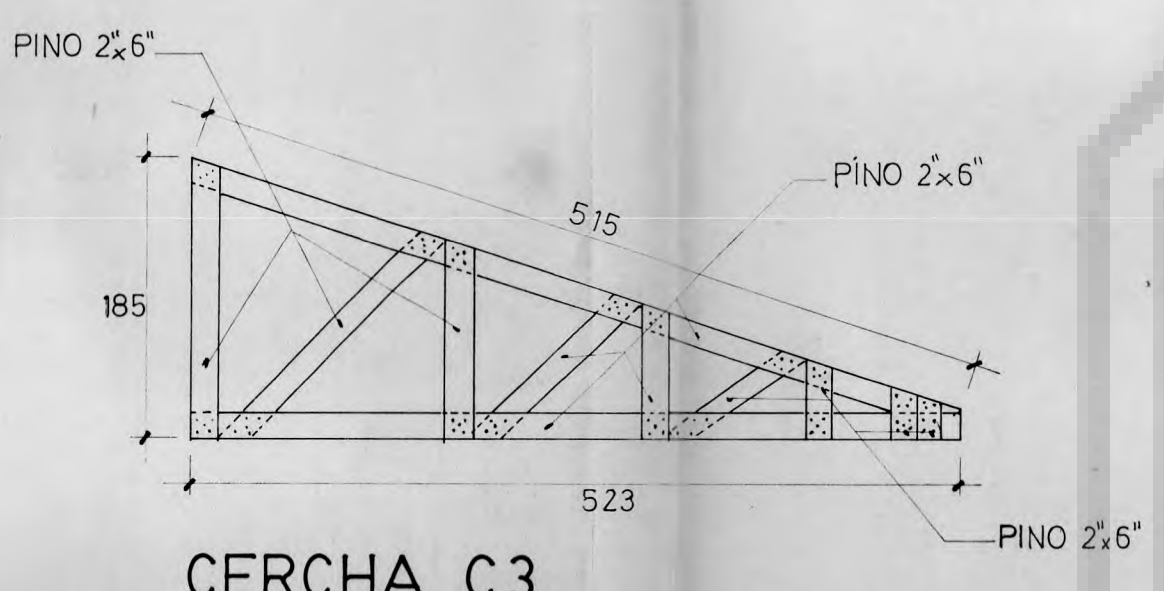

CERCHA C3

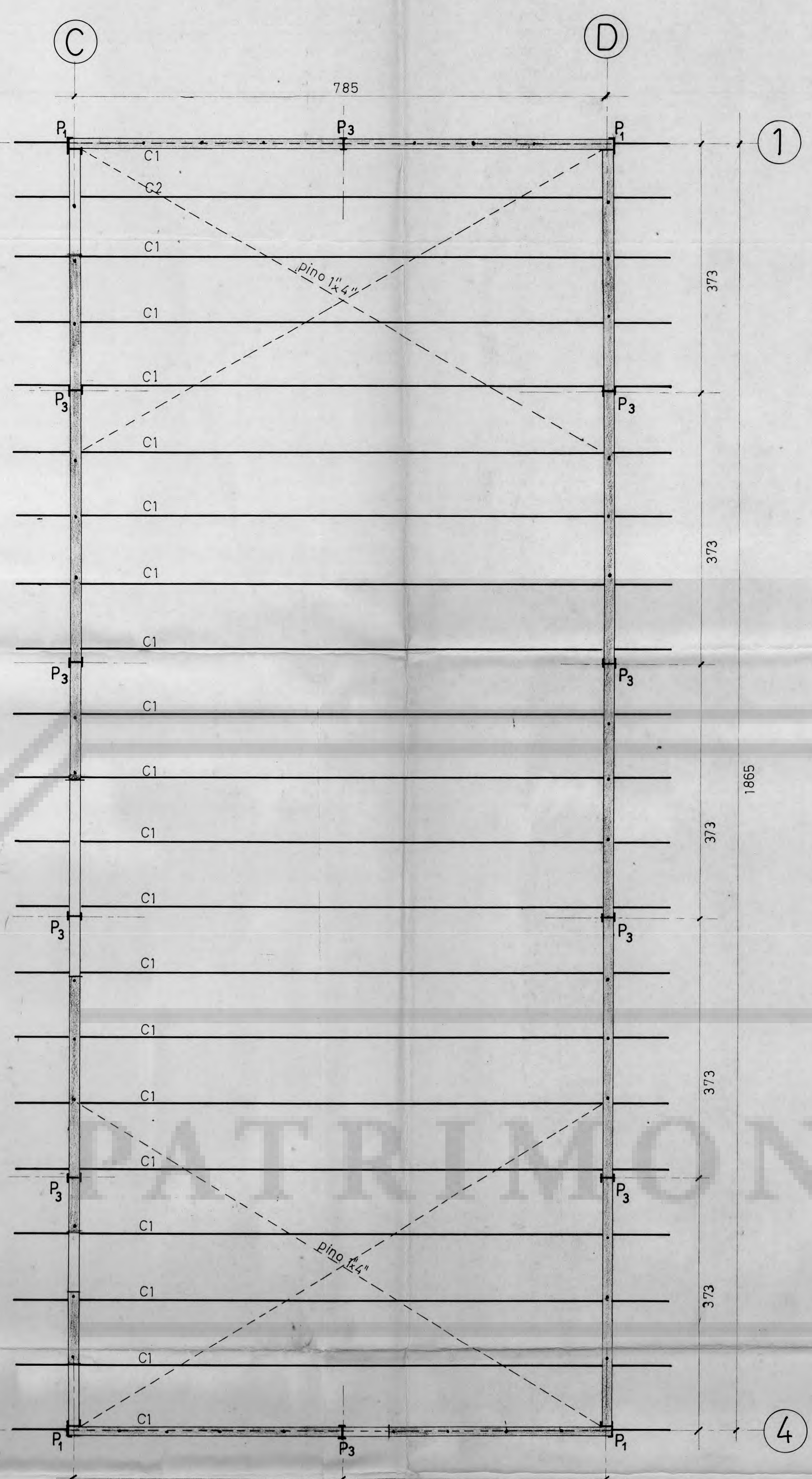

DETALLE DE ENCUENTRO DE MUROS
ESC 1:10 típico.

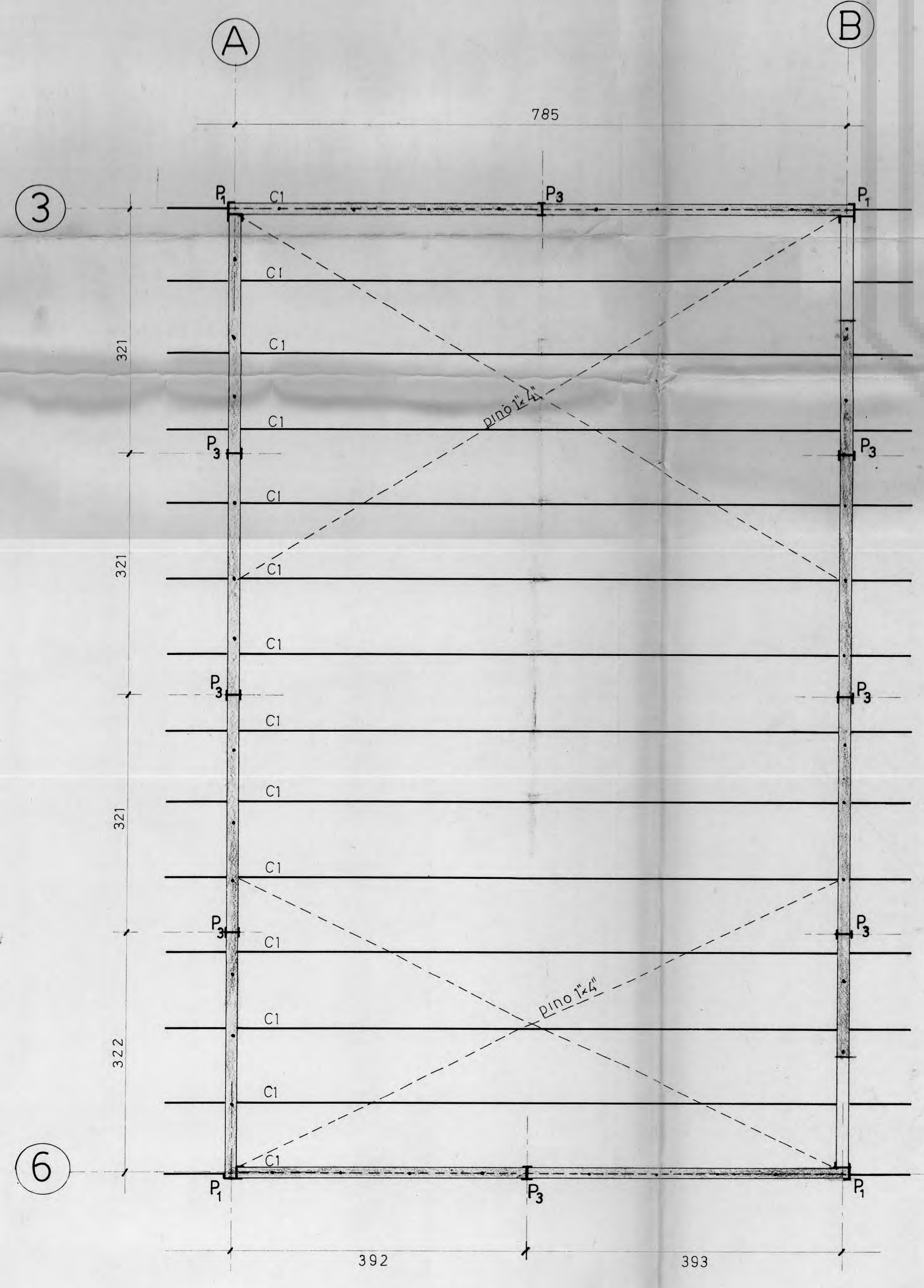
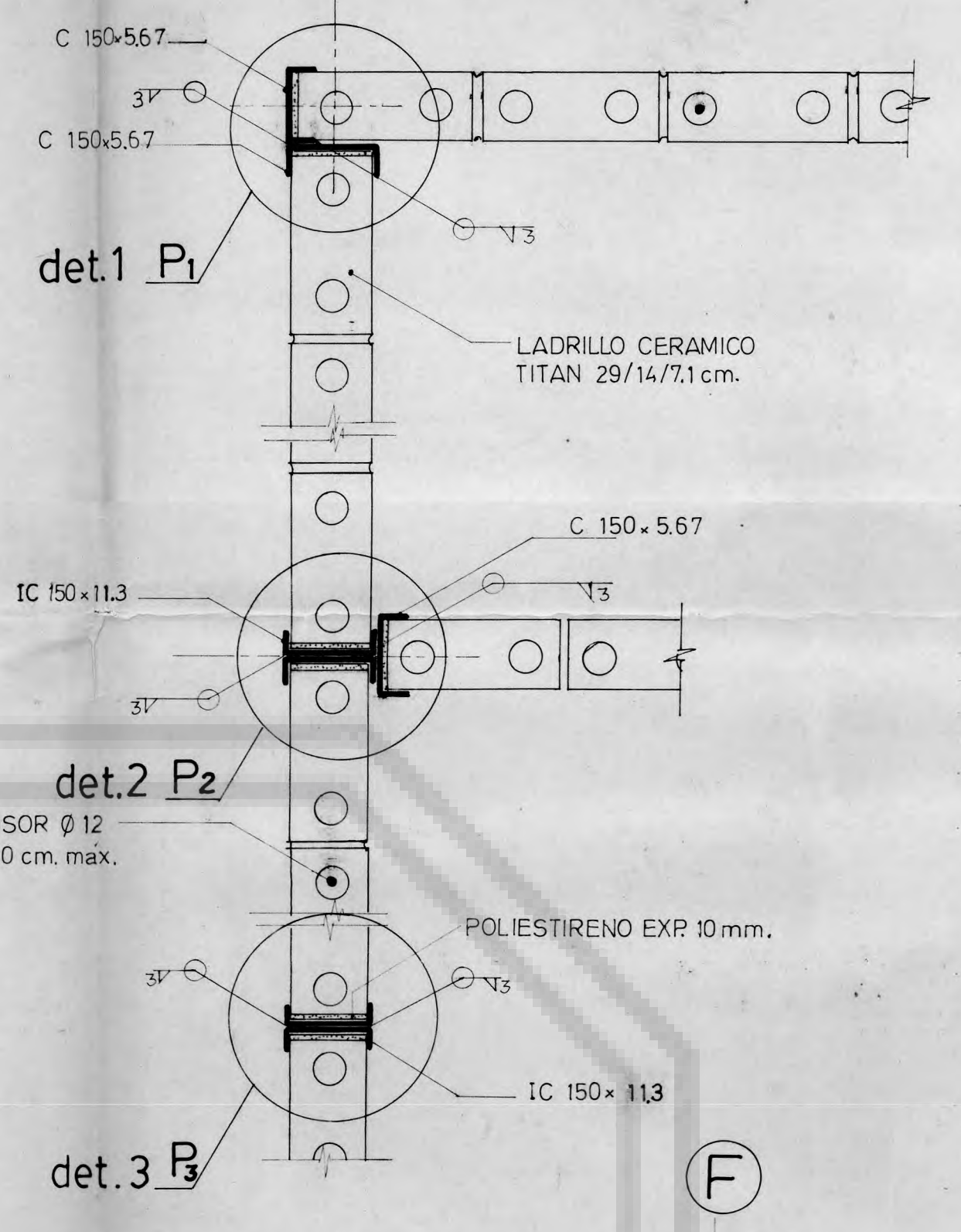

3

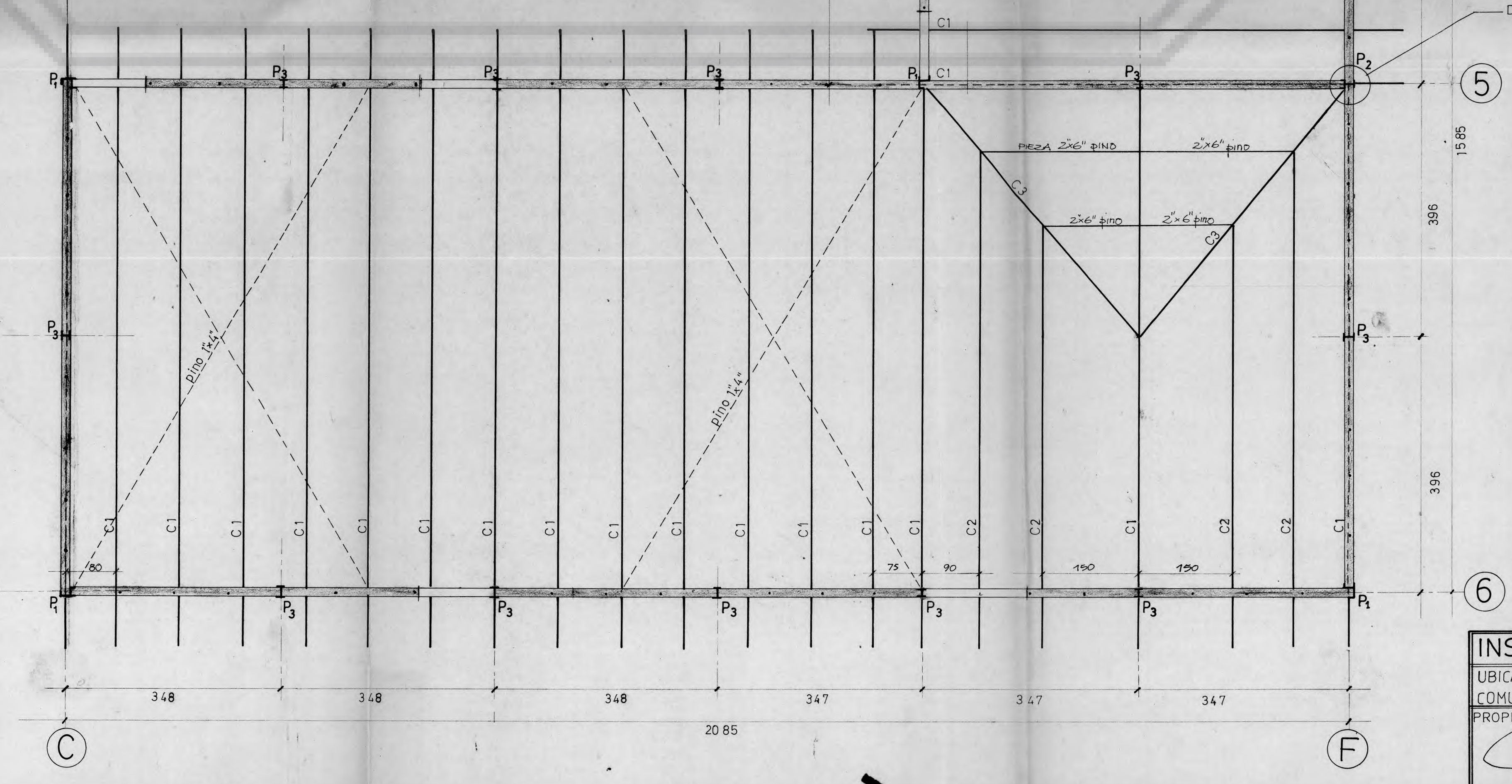

4

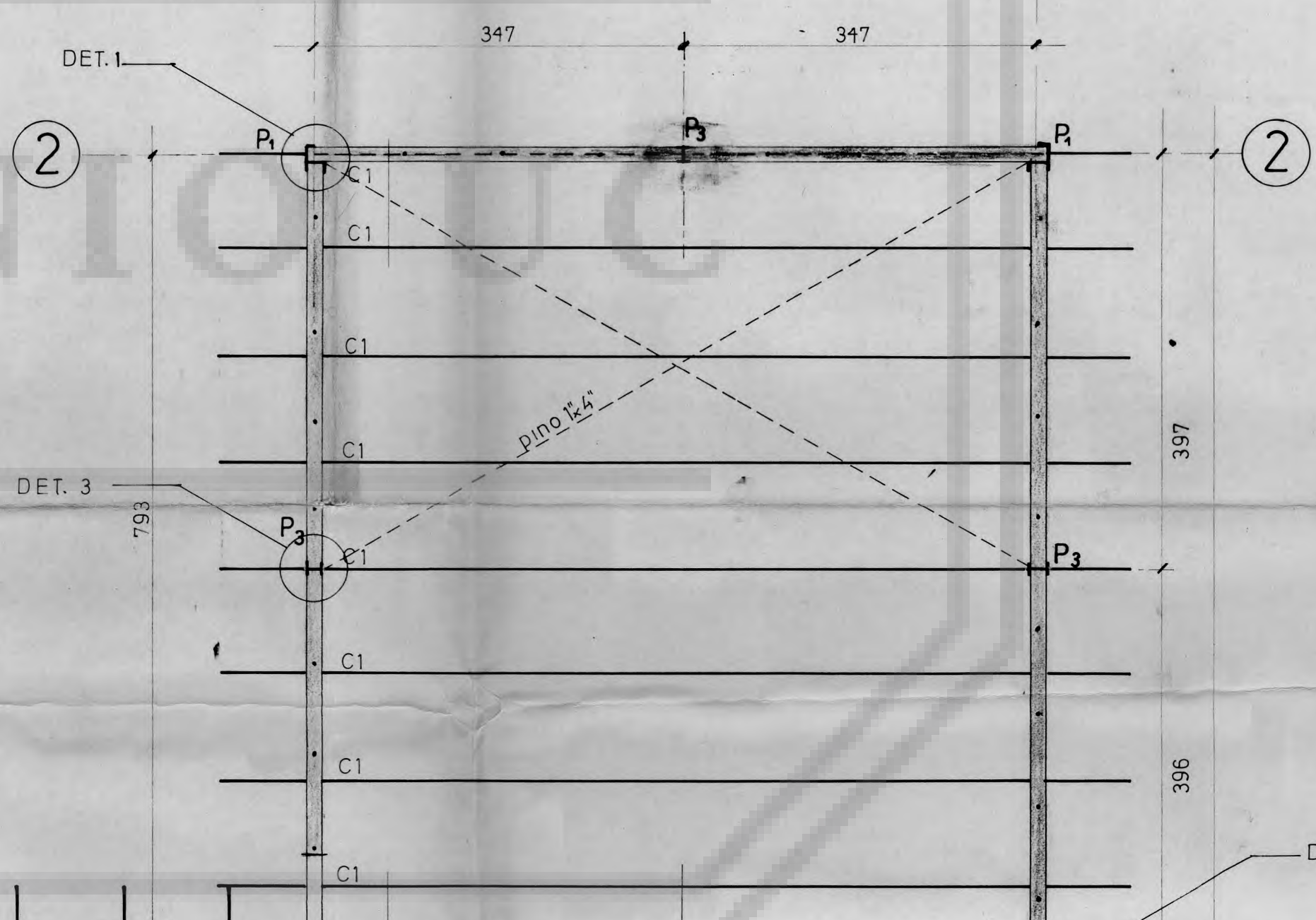

2

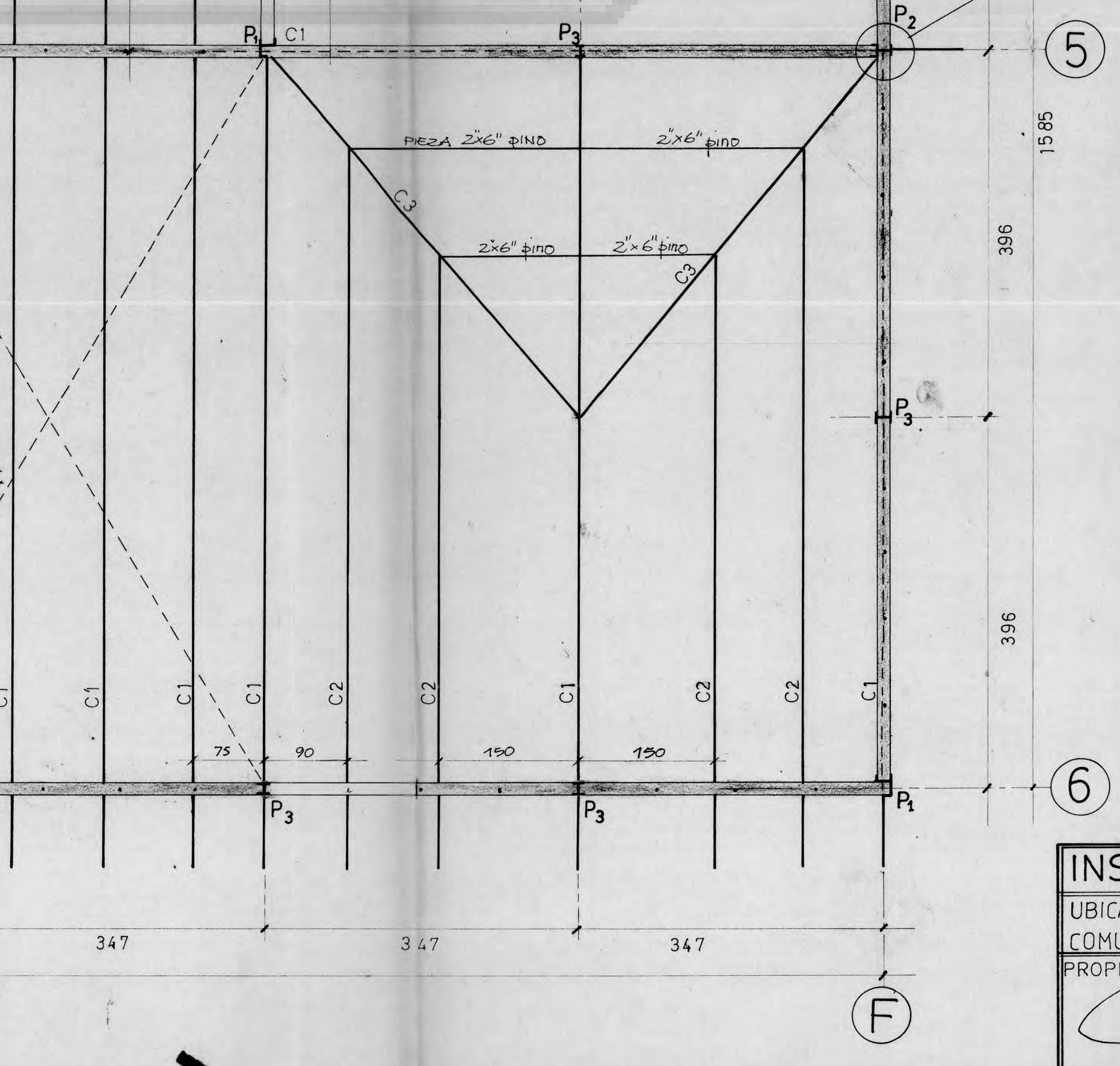

5

- NOTAS GENERALES**
- HORMIGON PARA FUNDACIONES : 170 Kg cem. m³
 - HORMIGON PARA EMPLANTILLADO : 170 Kg cem. m³
 - ACEROS : BARRAS : A 44-28H C/R.
TENSORES : A 37-24 ES.
ESTRUCTURALES Y PEROS : A 37-24 ES.
4-O ADMISIBLE DEL TERRENO ASUMIDO : 2 Kg/cm²
 - TIPO DE TERRENO : GRAVA ARCILLOSA O POCO CONGLOMERADA (3 a 4 Kg/cm²)
 - COTAS EXPRESADAS EN CENTIMETROS.
 - COTAS PREVALECN SOBRE EL DIBUJO.
 - TODAS LAS MADERAS SON DE PINO.
EQUADRIAS 1x4" EN CRUCES DE SAN ANDRÉS,
2x6" EN CERCHAS.
 - UNIONES ENTRE ELEMENTOS DE LAS CERCHAS SE CLAVARÁN CON 5 CLAVOS DE 3".
- TODAS LA SOLDADURAS SERÁN CON FILETE MÍNIMO 3mm.
ELECTRODO E 60XX O EQUIVALENTE.
- LA DISTANCIA ENTRE CERCHAS SERÁ DE 1,00m, SALVO INDICACIÓN.

MUNICIPALIDAD DE SANTIAGO
D.O.M.
DEPTO. INGENIERIA
AUTOC. DE LOS CALCULOS COMPLETOS
ING. TI. NIERO
FECHA 17-8-99

INSTITUTO SUPERIOR DE ARTES Y C. SOCIALES MAYO 88

UBICACION : HUERFANOS N° 1724 PLANTA DE MUROS Y CUBIERTA ESC 1:50 2 DE 3
COMUNA : SANTIAGO 1:10

PROPIETARIO : SOCIEDAD INMOBILIARIA PIRINEOS LTDA. INGENIERO CIVIL REG. N° 15.864
LUIS VALDES REBOLLEDO

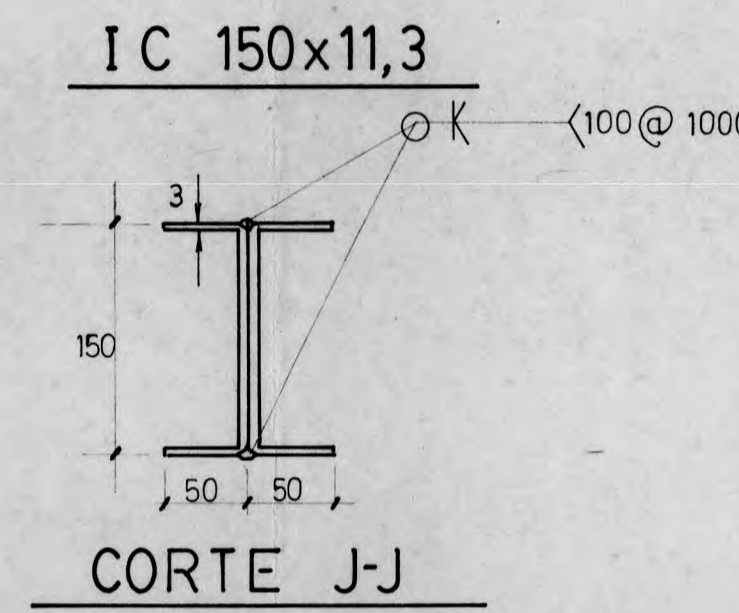
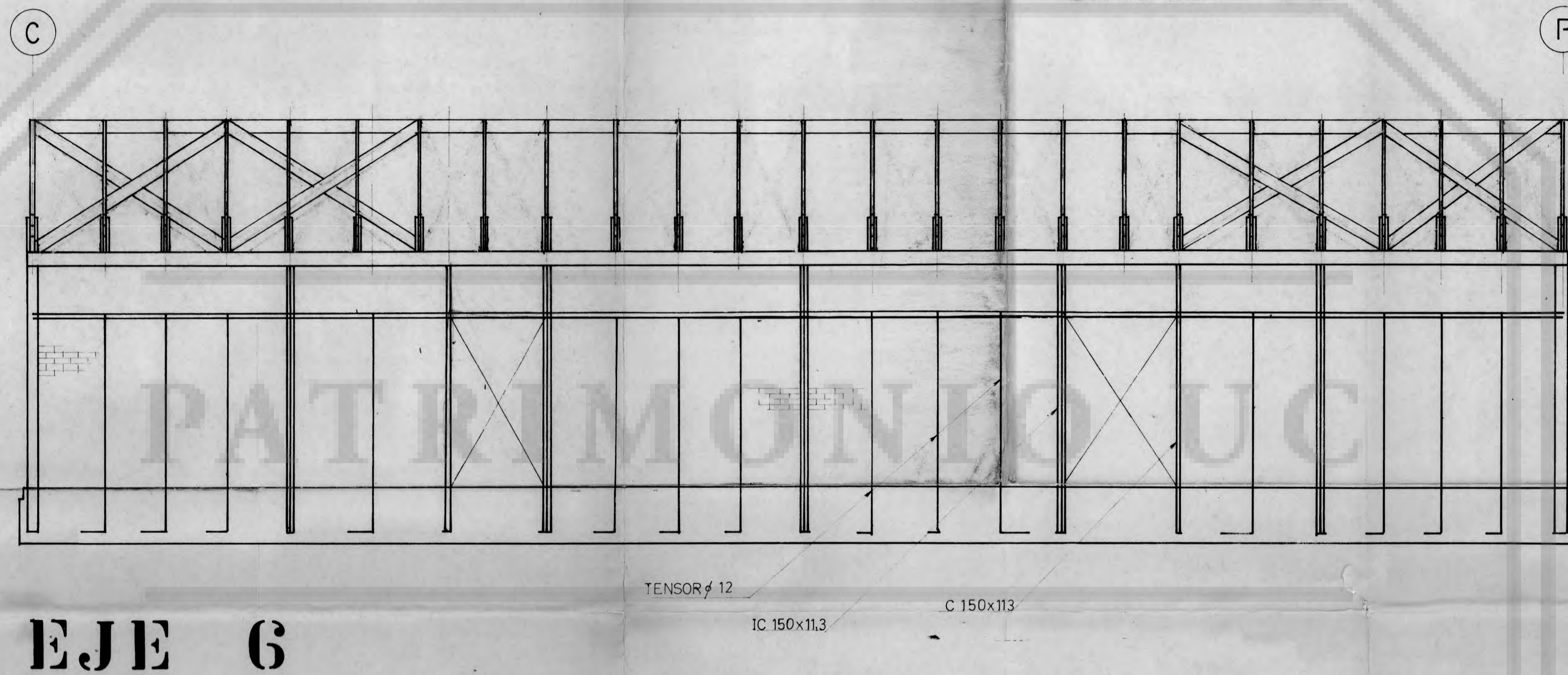
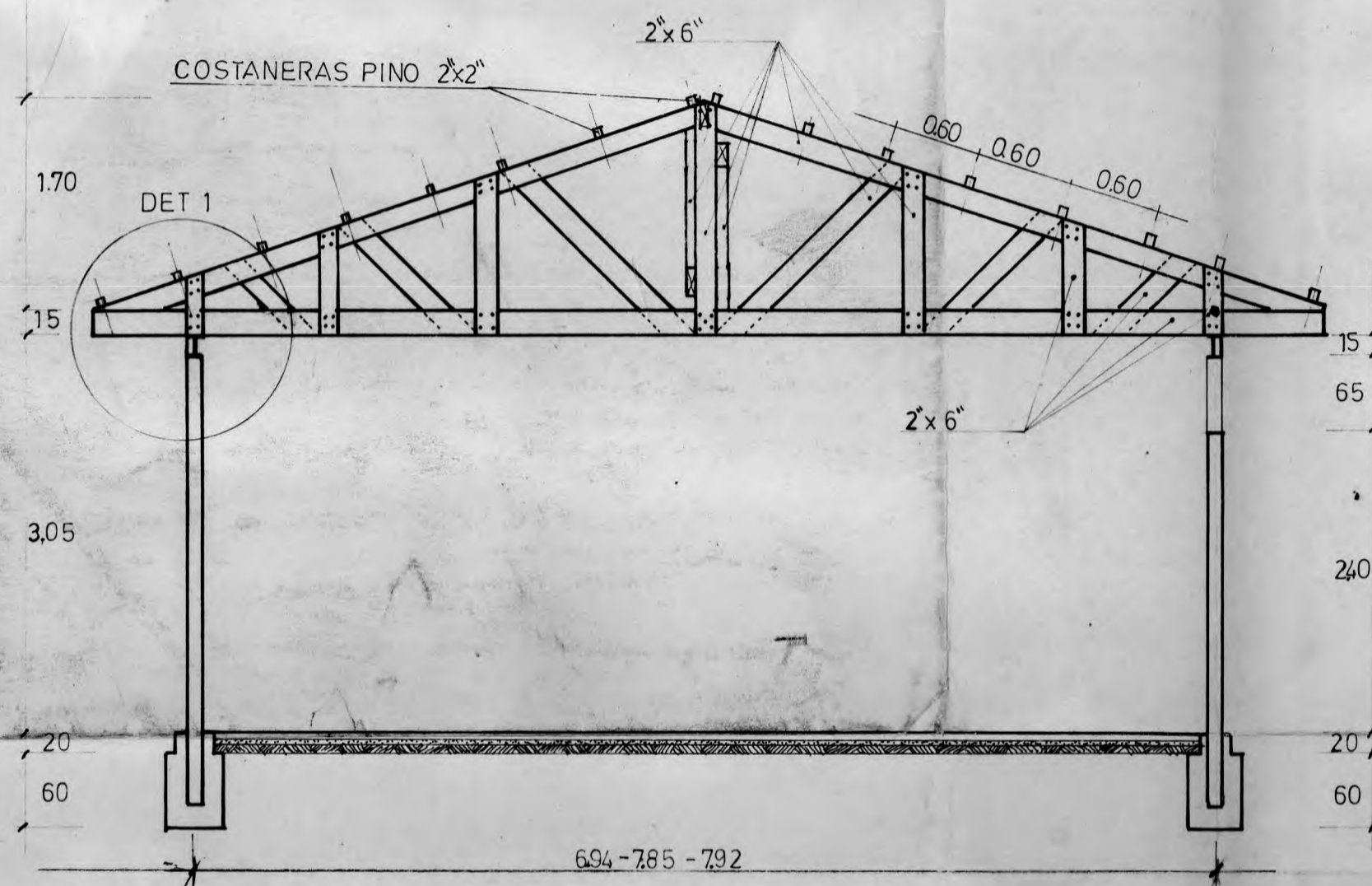
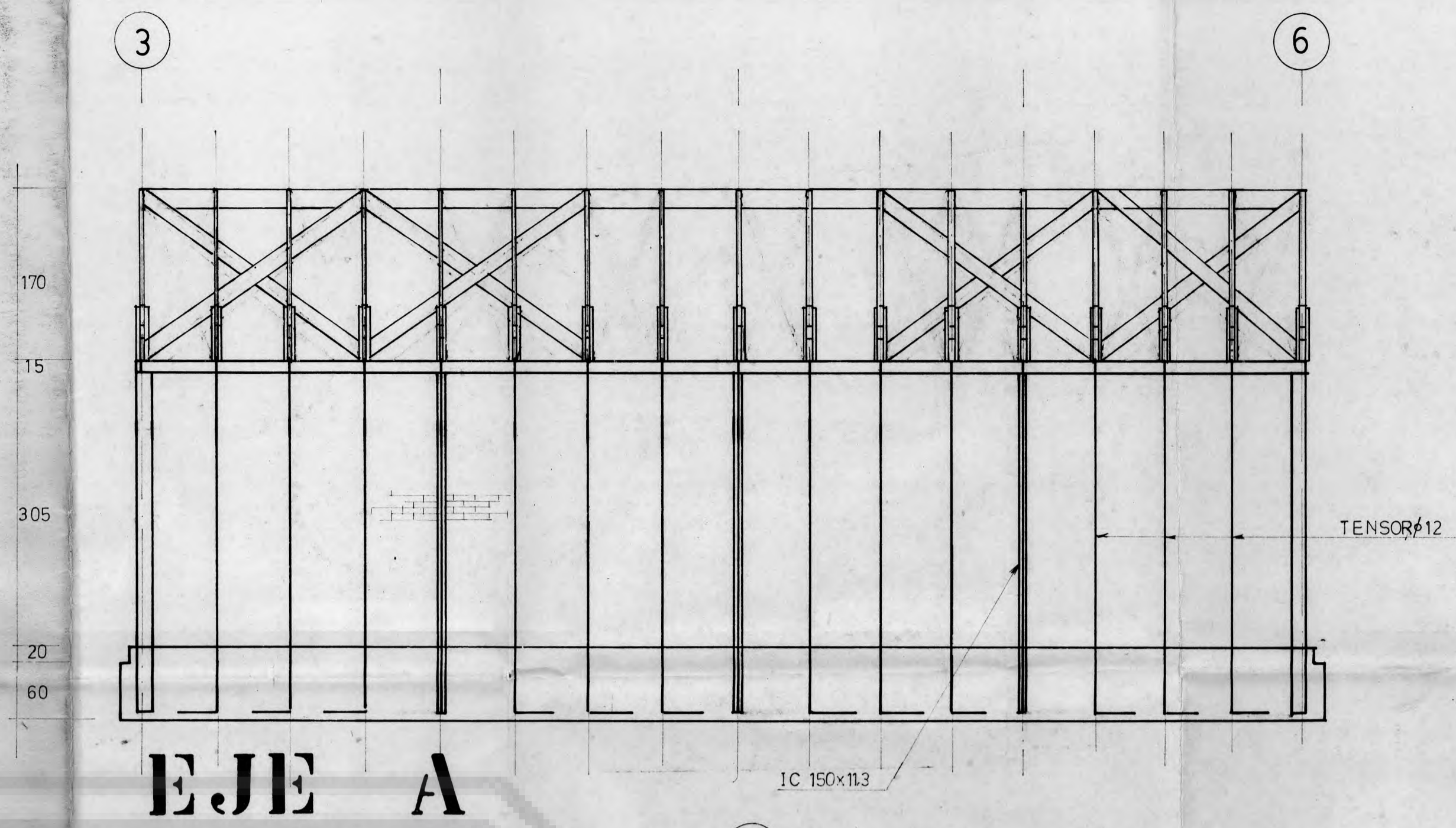
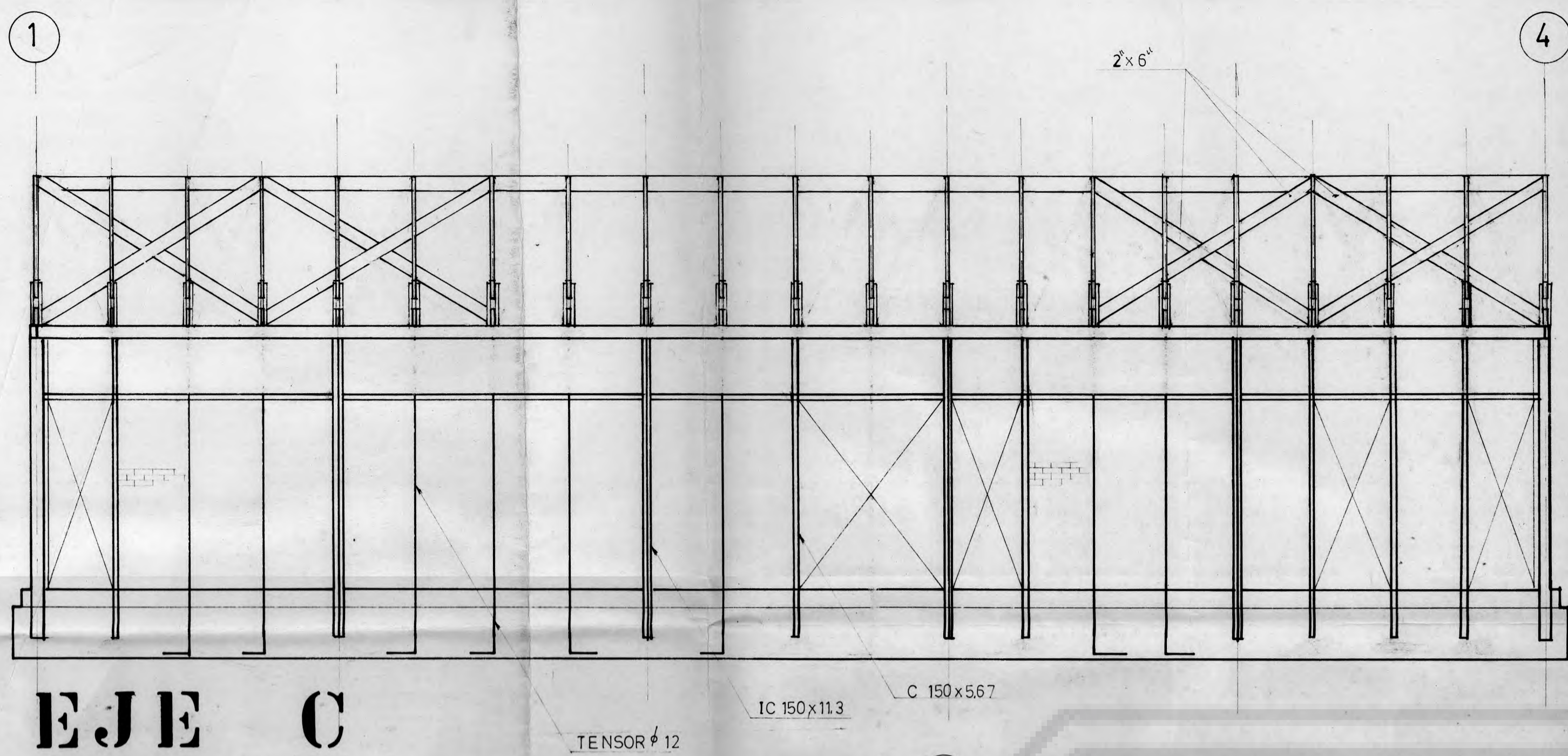

CORTE TIPO

EJE 6

CORTE A-A

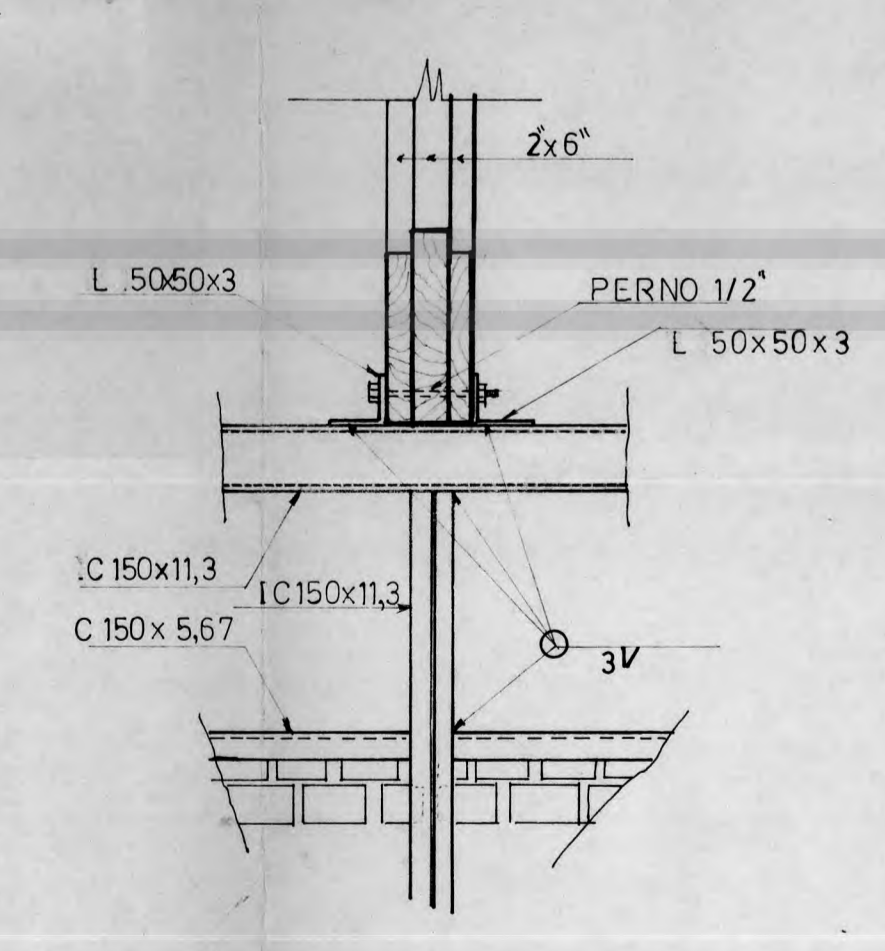
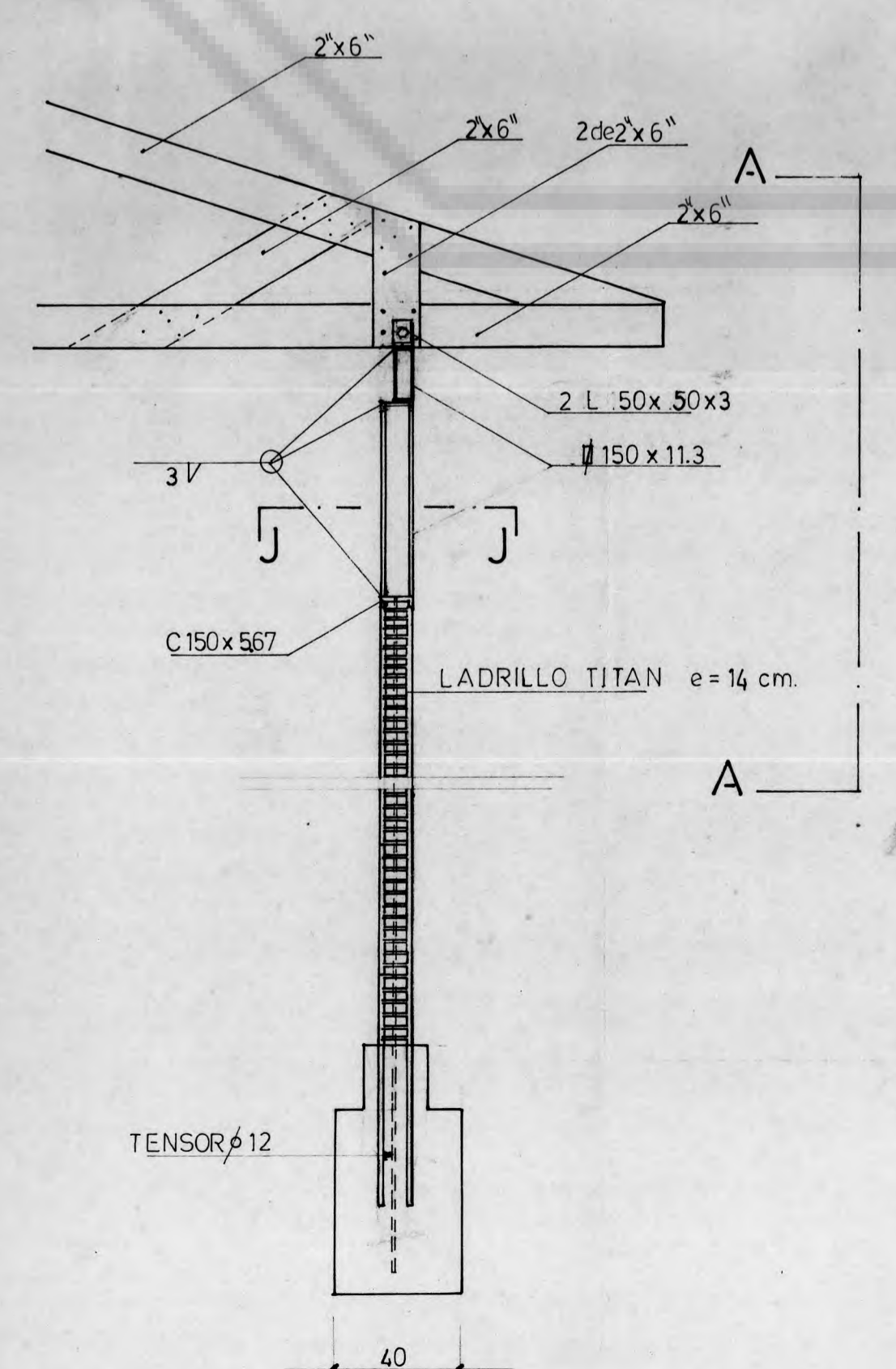
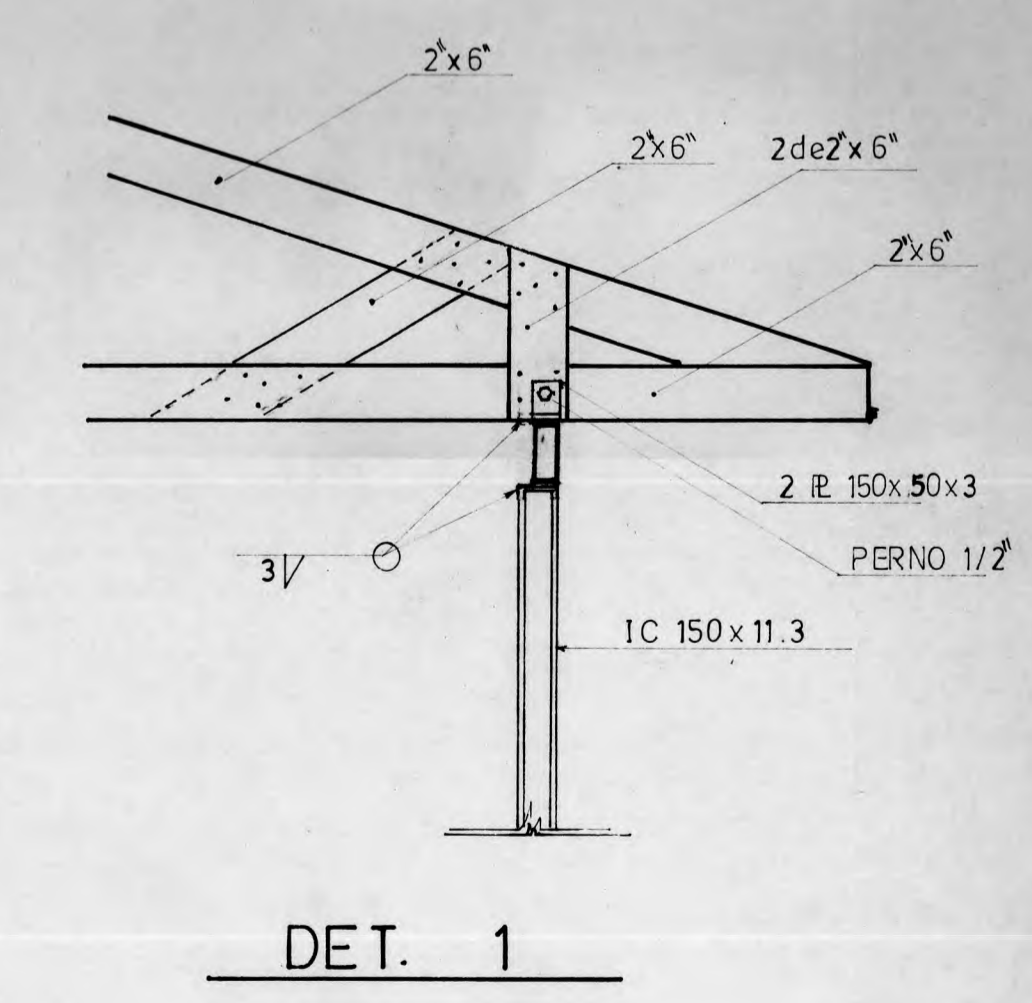

MUNICIPALIDAD DE SANTIAGO
D.O.M.
 DEPTO. INGENIERIA
 ANTECEDENTES CALCULOS COMPLETOS
 INGENIERO *Valdes*
 FECHA: 17-5-88

INSTITUTO SUPERIOR DE ARTES Y CIENCIAS SOCIALES			
UBICACION: HUERFANOS N° 1724	ELEVACIONES Y DETALLES	ESC. 1:50	3 de 3
COMUNA: SANTIAGO		1:10	
PROPIETARIO: SOC. INMOBILIARIA PIRINEOS LTDA	INGENIERO CIVIL REG. N° 15864		
<i>[Signature]</i>	<i>[Signature]</i>	LUIS VALDES REBOLLEDO	