

EL DESARROLLO DE LA REINA.

"EL ARQUITECTO NO ES MÁS NI MENOS QUE UN CONSTRUCTOR". LAS OBRAS QUE HACEN LOS ARQUITECTOS COMO POLITICOS, TIENEN UN SELLO, EL SELLO DE LA FE.

EL ACTO DE CONSTRUIR. FUNDADO EN LOS CIENTOS DE LAS CONVICCIONES Y LA FE EN LA GENTE.

CONSTRUIR UN MUNDO NUEVO, NUESTRO MUNDO HECHO POR EL PUEBLO, SIENDO TODOS PUEBLO.

SI UNO TIENE LA CONCIENCIA DE UN DESTINO, SI UNO SE SIENTE UNA IDEAL, EN BIEN DE LA SOCIEDAD Y LA COMUNIDAD. ES UN BIEN QUE SE HACE MÁS ALLÍ DE LO INDIVIDUAL. LA BASE DE ESTO ES LA PARTICIPACIÓN, DE LA COMUNIDAD, RESPETO MUTUO, DIALOGO.

ASI EL PLAN DE LA REINA SE GENERO POR LA PARTICIPACION.

CUANDO LA UNIVERSIDAD, CON SU CONVICCIÓN, DISCIPLINA Y REFLEXIÓN RECIBE EL ANHELO DE UN PUEBLO SE PRODUCEN GRANDES TRANSFORMACIONES.

LA ESCUELA DE ARQUITECTURA U.C. SE HACE CARGO DE LA REINA. SE VEN LOS DIFERENTES PROBLEMAS DEBIDA. LOS ESTUDIANTES VISUALIZARON QUE ERA LA COMUNA. DESDE ESTE DIA SE PLANTEARON METAS IDIICA A LA COMUNA. CON BASE DE LA PARTICIPACION DE LA COMUNIDAD.

• LA COMUNA DE LA REINA ERA UN GRAN DORMITORIO, NO HABIA FUENTE DE TRABAJO, NI ESPACIOS FISICOS PARA LA RECREACION. UNA POBLACION MARGINAL DE 1.500 FAMILIAS, HABIA QUE PRODUCIR UNA RELACION ARMONICA ENTRE LOS DISPARES ESTRATOS SOCIALES.

NACIO ENTONCES UNA NUEVA FORMA ADMINISTRATIVA. LA COMUNA ERA EL NEXO ENTRE EL ESTADO Y LA SOCIEDAD. EL MUNICIPIO ES EL LUGAR DE LA COMUNIDAD. Y NO EL LUGAR DE COBRANZA.

SE PLANTEA AL MUNICIPIO CON INTIMA RELACION CON LA SOCIEDAD FUE UNA CADENA DE TODOS TRABAJAR EN ESTE PLAN DE DESARROLLO.

SE INICIO PENSANDO QUE "EL HOMBRE NO PUEDE ESTAR DOMINADO POR EL DINERO" SE PLANTEO A LA INVERSO. SE PUEDE HACER TODO SIEMPRE QUE HUBIERA DESEO. FE EN HACER ALGO EN COMUN.

LOS POBLADORES HICIERON LOS LADRILOS, SUS CASAS. Y SE CREARON NUEVAS INDUSTRIAS (ALCANTARAS).

LIADO. ETC).

EN LA REINA SE DEMOSTRO QUE ERA POSIBLE HACER UN ESFUERZO LO COMÚN: TRABAJAR LOS FINES DE SEMANA. A HORAS.

LA COMUNIDAD ORGANIZADA DEBE DESARROLLAR TODO EL ESFUERZO PARA REGULAR ALGO Y CUANDO SE HA LLEGADO AL MÁXIMO ENTONCES ENTREGAR LA RESPONSABILIDAD A UNA INSTITUCIÓN SUPERIORE, EL ESTADO.

EN TODOS LOS REGIMENES SE HA SUJETADO, QUE DE LA CANTIDAD DE RETORNOS DEPENDE EL DESARROLLO DEL PAIS. ESTO NO ES VÁLIDO, LO IMPORTANTE ES LA PARTICIPACIÓN DE LA COMUNIDAD. DEBEN TODOS EN CONJUNTO HACER UN QUE HACER COMÚN, DEBE DE SER SACRIFICIO EL TRABAJO Y SE TRABAJA EN ALEGRÍA.

HAY QUE PENSAR Y BUSCAR LA VOCACIÓN DE CHILE, EN CADA UNA DE SUS REGIONES. EL SER HUMANO CONQUISTA LA FELICIDAD, Y EN SU TRABAJO SE ENCUENTRA.

LA U.C. A TRAVÉS DE SU PLURALISMO Y SU EXPERIENCIA, PUEDE AYUDAR A LOS CHILENOS A ENCONTRAR SU DESTINO.

LA UNIVERSIDAD HACIA EL FUTURO (DOCUMENTO)

LA ESPERANZA DE DESCUBRIR CAMINOS NUEVOS. TENIENDO FÉ EN LA FÉ.

LA UNIVERSIDAD HA CRECIDO Y HAY HAN APARECIDO NUEVAS ESCUELAS ASI: CAMPOS ORIENTE, CONTINUACIÓN DE LA CONSTRUCCIÓN CAMPOS SAN JOAQUIN.

HE CONOCIDO, A POBLADORES, DIRIGENTES ESTUDIANTILES.

LA EXPERIENCIA DE MIRAR UN NUEVO MUNDO DESDE UN TRABAJO Y DESDE LA UNIVERSIDAD. PENSAR EN EL FUTURO DE LA UNIVERSIDAD ES PENSAR EN LOS AÑOS VENIDOROS DE CHILE.

- AUTOMATIZACIÓN
- RESISTENCIA A LA AUTOMATIZACIÓN
- EXAGERADO DESARROLLO DE LOS PAISES CENTRALES → CONTAMINACIÓN AMBIENTAL.

CHILE: ESTRECHA FANJA DE TIERRA, SOLO UN BORDE. SOBRE NUESTRAS COSTAS NAUTICAMOS EL FUTURO, A LO LARGO DE SU PERFIL.

LA UNIVERSIDAD SE ENCUENTRA LA HISTORIA DE TODOS LOS HOMBRES. SE ARTICULA EL DRAMA DE HOY Y EL MAÑANA.

SE IMPONEN CON VIOLENCIAS LAS NECESIDADES, ASÍ NO SE PUEDE VIVIR.

EN CHILE, ES EN LA CONCIENCIA DONDE SE FUNDAN LAS ESPERANZAS MÁS HONDAS DEL PUEBLO.

ACASO NUESTROS AVANCES: MODERNOS ENCLAVES DE PRODUCIR BIENES Y SERVICIOS.

PENSAMOS QUE EL DESARROLLO PUEDE CONCEPVERSE COMO UNA VIDA EN QUE LA LIBERTAD NO SEA SOLO UNA PALABRA. EL DESARROLLO DEBE SER ECONÓMICO Y SOCIAL. NO SOLO ECONÓMICO.

"ECONOMÍA Y TÉCNICA NO TIENE SENTIDO SINO ES PARA EL HOMBRE" PAULO VI

¿PUEDE LA RIQUEZA DE UNA NACIÓN MEDIRSE EN ENTRADAS PER CÁPITA?

DIGNIDAD DEL TRABAJO, LA ALEGRÍA DE EXISTIR, LA SOBREVIVENCIA COMPARTIDA... ES DONDE SE FUNDA LA SOCIEDAD.

SIN AISLARSE DEL DESARROLLO MUNDIAL, UNA VÍA DE DESARROLLO QUE NAZCA DE LAS ENTRENAS DE LA TIERRA; QUE HAGA POSIBLE UNA Y OTRA VEZ LA BÚSCA, CONQUISTAR ESPACIOS HABITABLES POR EL HOMBRE.

ENCONTRAR NUESTRA SOCIEDAD, ES BUSCARLA EN EL GATUÑO DE NUESTRA TIERRA.

SI LA UNIVERSIDAD SOLO AVANZA TECNOLÓGICAMENTE, SE MARGINA DE LA SOCIEDAD.

"LA PRESERVACIÓN COLECTIVA POR LA CALIDAD DE LA VIDA"

¿QUE TIPO DE URBANES QUEREMOS PARA CHILE, COMO LOCALIZAR A LOS MARGINALES SIN CONCENTRARLOS EN PORTAUFERRAS DE CONCRETO? LA SALUD, ¿QUE TIPO DE INDUSTRIALIZACIÓN, LIGADA A LA AGRICULTURA, EN EL MAR, ¿DEBEMOS MANEJAR ORGANIZAR LA CIUDAD, SIN DESTIEMPOS DE LA VIDA?

EL PUEBLO ORGANICO DEL PUEBLO... NO EN EL PODER DE LAS MAYORÍAS, MAYORÍAS O MINORÍAS.

MÁS ALLÁ DE LA UNIVERSIDAD EXISTE UN MUNDO QUE ESTO URBANO A SER ~~ABANDONADO~~ CONSTRUÍDO Y AMADO CON PASIÓN Y INTELIGENCIA.

ABANDONAR EL ESPERISMO DEL BIENESTAR. ACUERDOS QUE VIVIMOS EN EL BIENESTAR, TARDÍO. MIENTE HEMOS RECONOCIDO LAS MARGINALIDADES, SOCIALES, POLÍTICAS, RELIGIOSAS Y RACIALES.

ACEPTAR LOS SACRIFICIOS COMPARTIDOS.

ESTE ES EL MENSAJE PARA LOS ESTUDIANTES, QUE SALDRÁN DE LOS MUROS DE LA UNIVERSIDAD A TODO CHILE Y A LATINO AMÉRICA.

PARA QUE EL HOMBRE SE ENTREGUE ENTERO, DEBE APROXIMAR A NIVEL EL MUNDO.
 LOS PAISES SUB-DESARROLLADOS TENEMOS EL GRAN LIMITE, SIN COPIAR IDEAS. FORSBERG.

LA REINA.

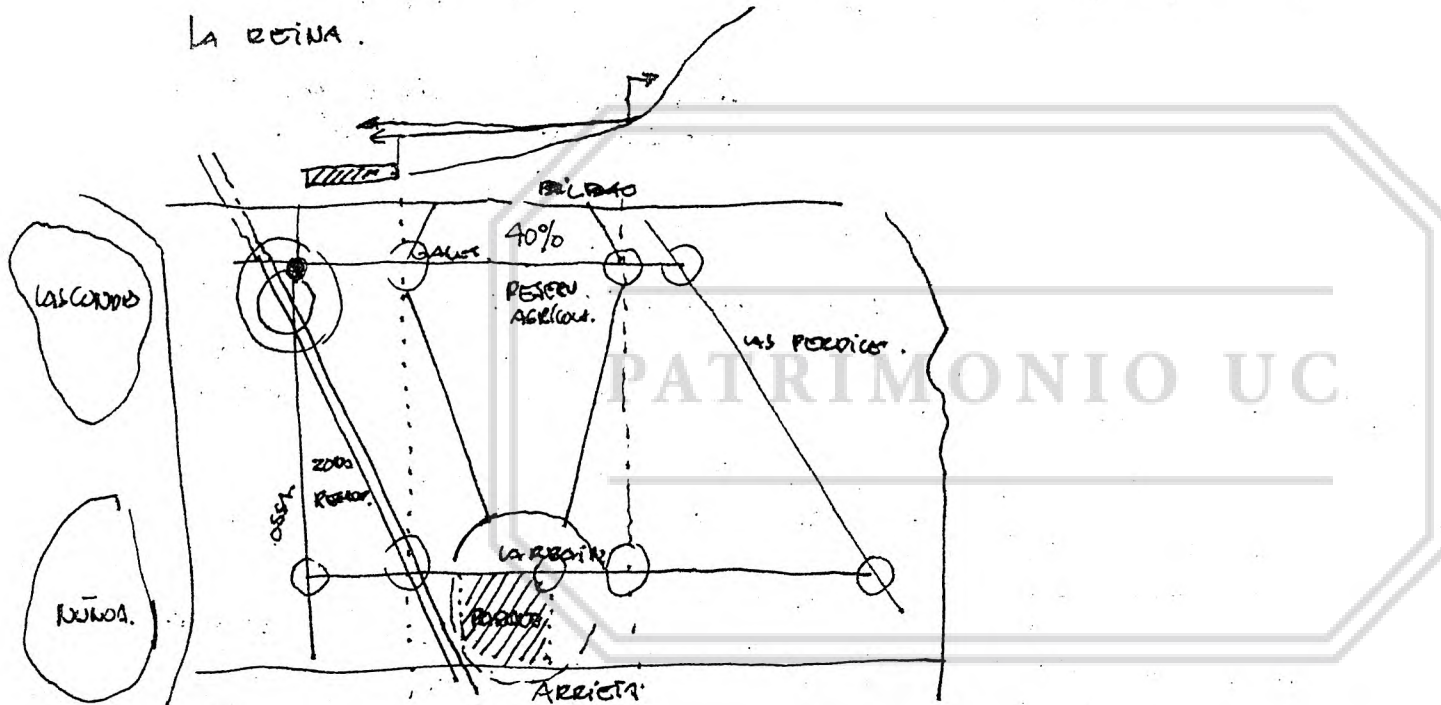

ANILLO INTERIOR EN CADA INTERSECCION POR CADA UNICA. HABIA 15 BARRIOS. A CADA UNO DE ESOS BARRIOS, SE ESTRUCTURO UN CENTRO, Y CON INTERCONEXION ENTRE ELLOS, UNO DE RELACIONES CON STO: BARRIO: URBAIN.

ESTRUCTURA ECONOMICA. TRATAR DE GENERAR NUEVAS FUENTES DE TRABAJO. REVOLUCION EN LA AU EN EL RESPETO AL CAMPO. TONIENDO EL VALOR URBANO Y RURAL.

ZONA MEDIA

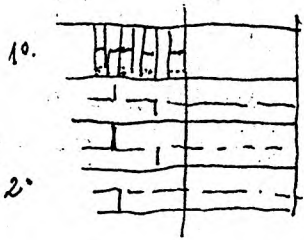

CALLE INTERMEDIAS.

ORGANIZACIÓN

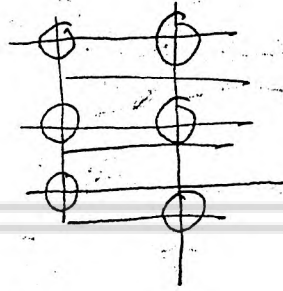
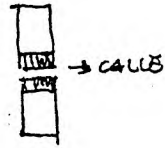

PARCELAS DE 3.000 m². ACTUALMENTE SE VAQUE AL ESQUEMA 1° SIN DENSIFICACION. LA EMPRESA DE ALIMENTARIOS ES AUTÓNOMA.

LAS LONDRES.

PATRIMONIO UC



ESTADIO ANTERIOR A

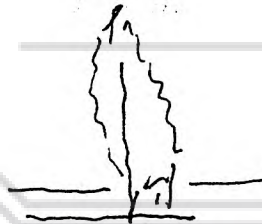

LA QUINTANA.



ORDENOS KONIARU

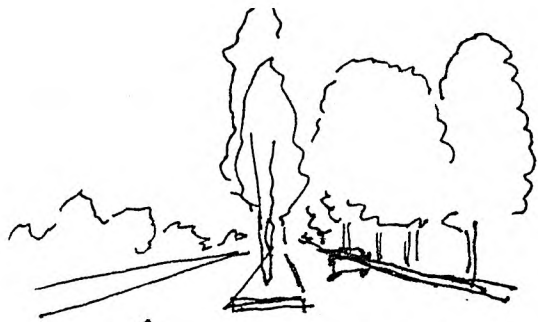

TERRENO DONADO POR LOS
VECINOS Y PAVIMENTADO
POR LA MUNICIPALIDAD. POR DE
BAJO VA EL ACANTARILLADO
TODO 1 AÑO DE CONVENIMIENTO.
1 AÑO. 30 000 m ACANTARILLADO.
TODOS LOS VECINOS SON SOCIOS
EL VECINO APORTABA UNA COLA.

LIBRO

DIAGNÓSTICO
ASPIRACIONES
MECANISMOS.

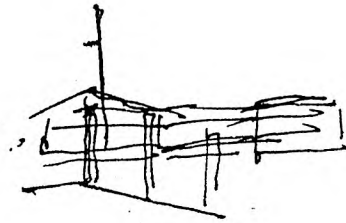

1.600 FAMILIAS.

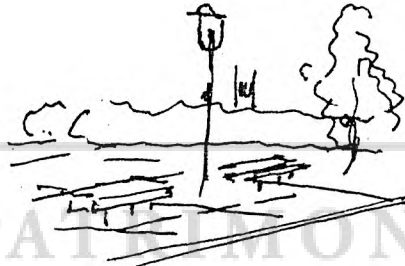

PLAZA LUIS ESPARZA
FECHES: UUCOOP. CSJ.
MUNICIPIO DE
MARIÓ PEREZ DE ABELO.
USO MASIVO PARA LOCAL-
IDADES PÚBLICAS. PARA
ACTIVIDADES COLECTIVAS.

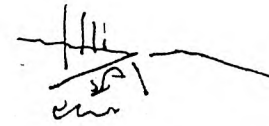

ESTADO CAÓTICO.

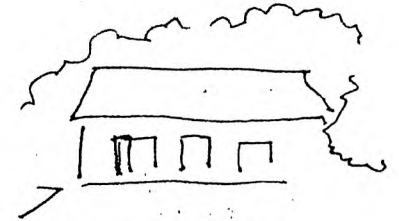

MUNICIPALIDAD
REUNIÓN SOCIAL.



PARKING PERFECCIONADO EN CUYO
SE PLANTARON ÁRBOLES CHILENOS.

LA REGINA SE DIVIDIO EN 14 JUNTAS DE VECINOS. ASI LOS VECINOS COMPRARON LA PISCINA.
DE PEADER CHASE.

TIENE SU PROPIA LINEA DE COLOCACION.

1ª SOCIEDAD DE CERRO
CON OTRA INSTITUCIÓN.
PARA C)

PARQUES LA CIUDAD
PARQUES INDUSTRIAL

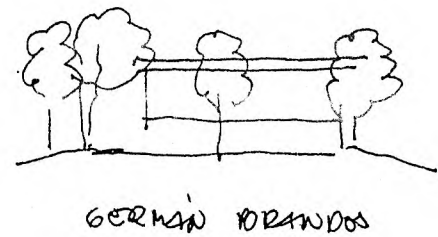

GERMAN BRANDOS

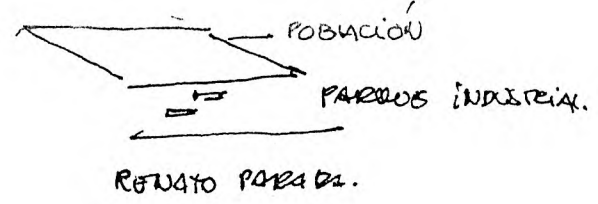

• SE NORMALIZA LA CONSTRUCCIÓN.

LAS CASAS



ESCUELA NORMAL

• INSTAURAR LA COMERCIALIZACIÓN DE LA
ZONA MEDIA.

• ABRIRSE A TODAS LAS INSTITUCIONES QUE QUIERAN INSTALARSE.

PARQUES DE LA REGIÓN CON COLABORACIÓN DEL INSTITUTO FORESTAL SE PLANTARON ÁRBOLES DE DISTINTAS
ESPECIES.

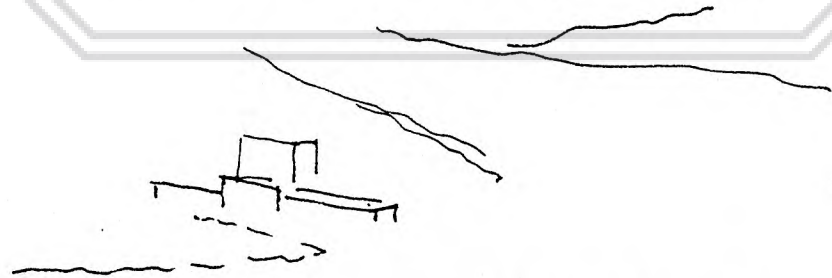

LA BARRA SE TRANSFORMA EN ABONO.