E. Bo - N'ÉCRIRE QUE SUR CE COTÉ SEULEMENT

Violon II

J. Carrillo

Preludio a Colon (v. III)

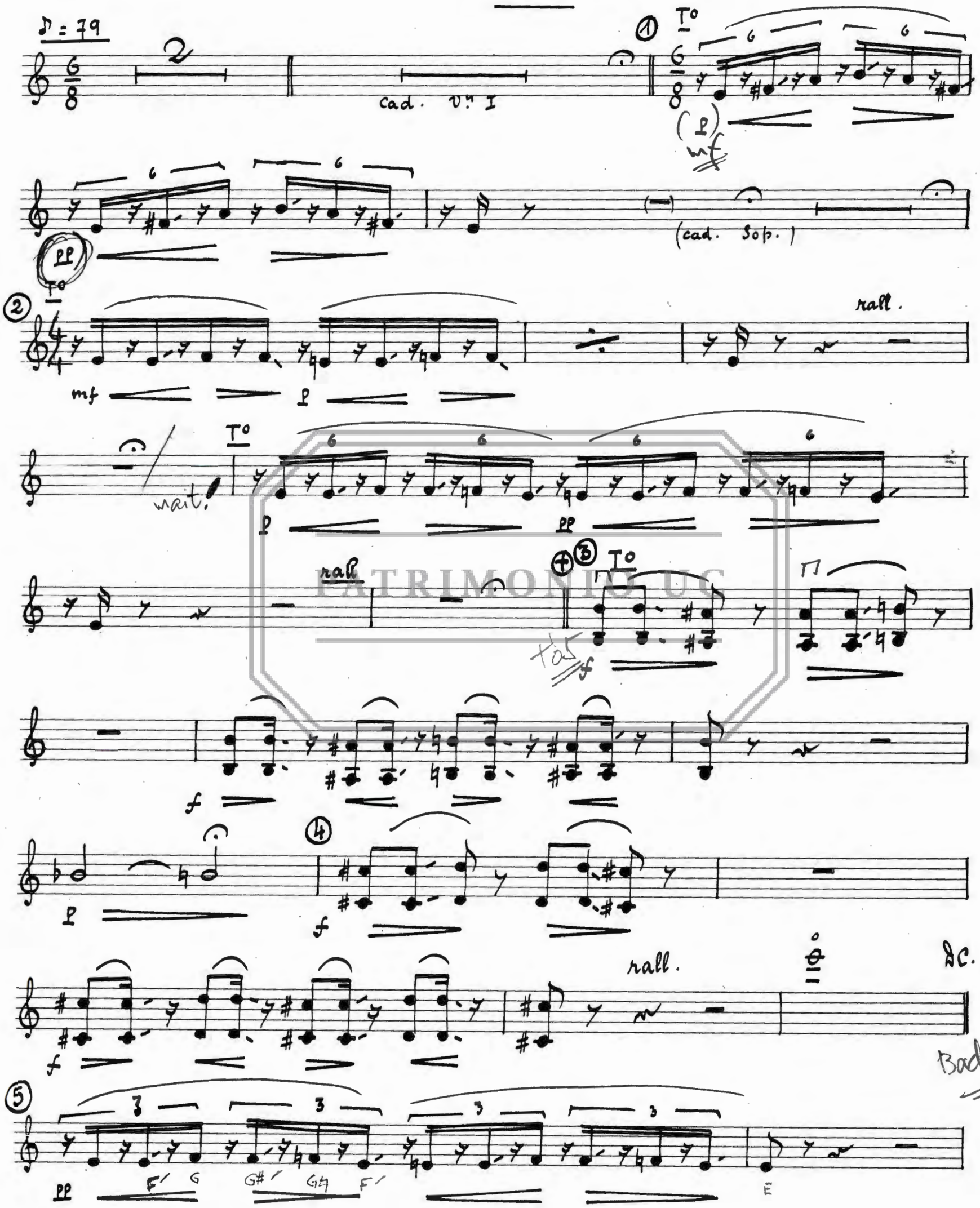

PATRIMONIO UC

E. Bo - N'ÉCRIRE QUE SUR CE COTÉ SEULEMENT